интерьер.рф
дизайн и комплектация

Дизайн-проект

КЛИНИКИ КОРРЕКЦИИ ФИГУРЫ ФОРМА Т

ОБЩЕЙ ПЛОЩАДЬЮ 123.4КВ.М.

РАСПОЛОЖЕННОЙ ПО АДРЕСУ Г.МОСКВА, ГРАЙВОРОНСКИЙ ПРОЕЗД, Д.3



интерьер.рф
дизайн и комплектация

Дизайн-проект

Клиники коррекции фигуры Форма Т
Общей площадью 123.4кв.м.
расположенной по адресу
г.Москва, Грайворонский проезд,д.3
(Рабочая документация)

Москва 2024

Ведомость чертежей		
№	Наименование	Примечание
1	Титульный лист	
2	Состав проекта	2
3	Обмерный план	3
4	План с расстановкой мебели	4
5	План открывания дверей	5
6	План радиаторов	6
7	План теплых полов	7
8	План напольных покрытий	8
9	План потолков	9
10	План размещения кондиционеров	10
11	Совмещенный план электрики	11
12	План розеток	12
13	План эл. выводов	13
14	План освещения	14
15	План выключателей с разбивкой на группы	15
16	План сантехнических выводов	16
17	Развертки стен	17-27

ОБЩИЕ УКАЗАНИЯ

1. Данный комплект рабочей документации разработан в соответствии с утвержденным эскизом и включает в себя чертежи для выполнения основных отделочных работ.

2. Все строительно–монтажные работы необходимо производить с соблюдением норм и правил по технике безопасности.

3. Все размеры сверять по месту. Все элементы сверять по эскизу. Перед началом отделочных работ произвести предварительные замеры с уточнением соответствия размеров по факту с размерами по проекту. При существенном отклонении фактических размеров обратиться к разработчику.

					г. Москва, Грайворонский проезд, д. 3			
Изм.	Лист	N докум.	Подп.	Дата				
					Дизайн–проект Клиника коррекции фигуры Форма Т	Стадия	Лист	Листов
						Р	2	
Дизайнер		Ефимова Р						
Дизайнер		Кормакова Л			Состав проекта	интерьер РФ дизайн и комплектация		
Проектиров.		Загородникова Е						

M 1:60

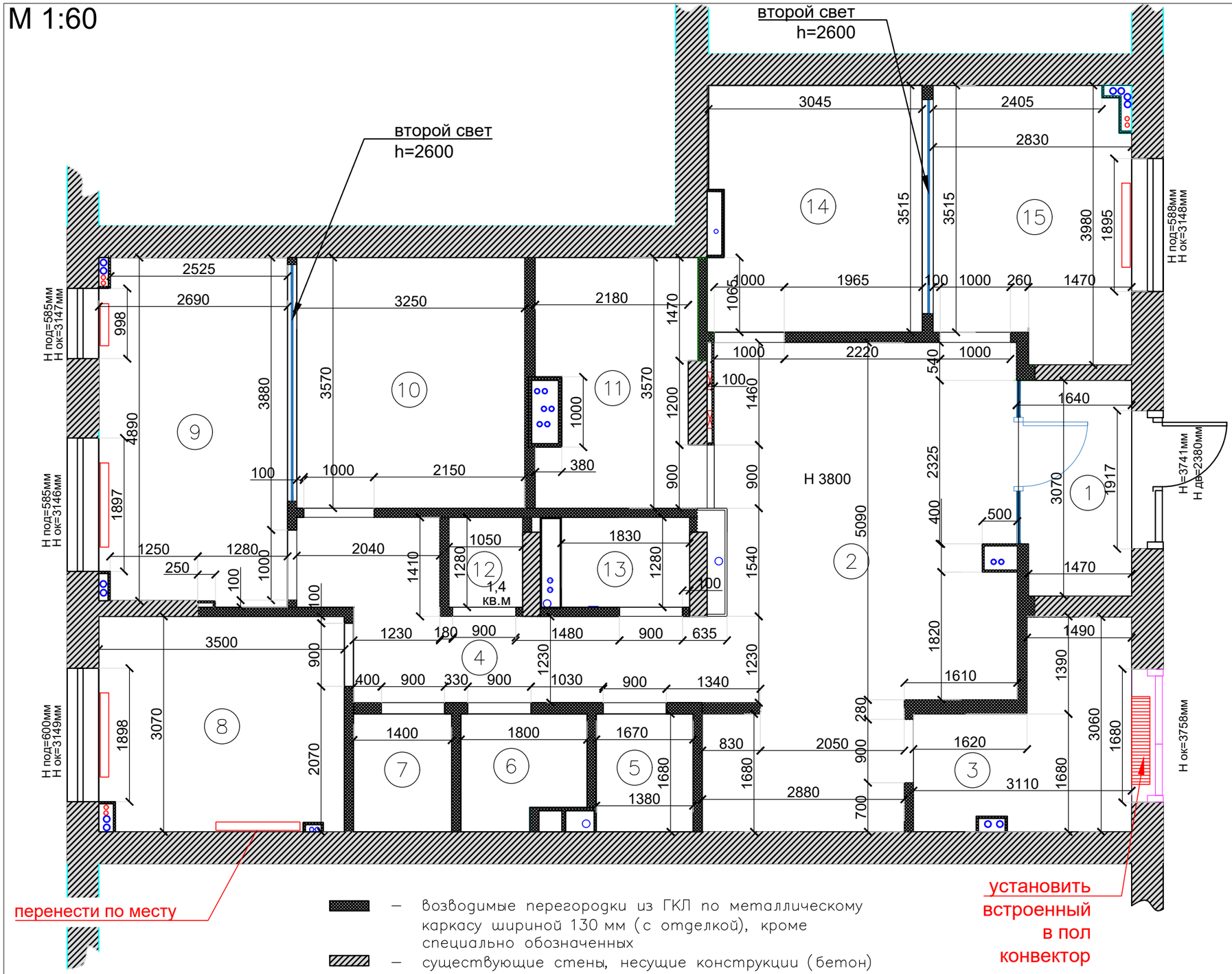

Экспликация помещений		
№	Наименование	Площадь
1	Тамбур	4,8
2	Холл	26,9
3	Кабинет маникюра и педикюра	7,3
4	Коридор	9,3
5	Кладовая	2,7
6	Санузел	2,4
7	Санузел	2,4
8	Кабинет	10,7
9	Кабинет	13,0
10	Кабинет	11,6
11	Комната отдыха персонала	7,6
12	Комната временного хранения медицинских отходов класса "Б"	1,4
13	Комната хранения уборочного инвентаря, отходов класса "А"	2,3
14	Кабинет	10,5
15	Процедурный кабинет	10,5
	Итого:	123,4

— возводимые перегородки из ГКЛ по металлическому каркасу шириной 130 мм (с отделкой), кроме специально обозначенных

— существующие стены, несущие конструкции (бетон)

— радиатор отопления

Дизайнер	Ефимова Р			Обмерный план	Стадия	Лист	Листов
Дизайнер	Кормакова Л				Р	3	
Проектиров.	Загродникова Е						

М 1:60

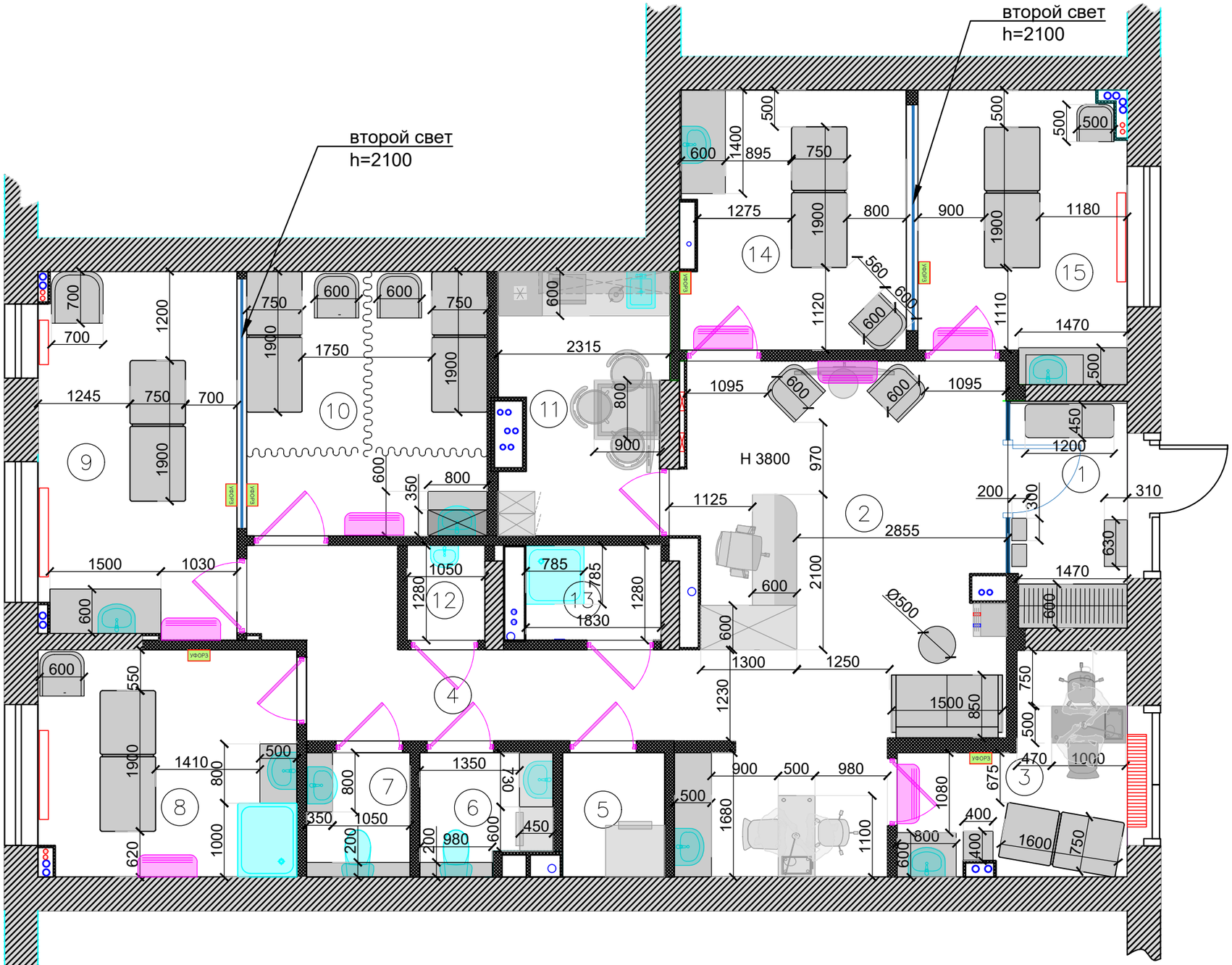

Экспликация помещений		
№	Наименование	Площадь
1	Тамбур	4,8
2	Холл	26,9
3	Кабинет маникюра и педикюра	7,3
4	Коридор	9,3
5	Кладовая	2,3
6	Санузел	2,7
7	Санузел	2,4
8	Кабинет	10,7
9	Кабинет	13,0
10	Кабинет	11,6
11	Комната отдыха персонала	7,6
12	Комната временного хранения медицинских отходов класса "Б"	1,4
13	Комната хранения уборочного инвентаря, отходов класса "А"	2,3
14	Кабинет	10,5
15	Процедурный кабинет	10,5
	Итого:	123,4

— возводимые перегородки из ГКЛ по металлическому каркасу шириной 130 мм (с отделкой), кроме специально обозначенных

— существующие стены, несущие конструкции (бетон)

— радиатор отопления

УФОРЗ — УФ лампы для обеззараживания

Дизайнер	Ефимова Р			План расстановки мебели и оборудования	Стадия	Лист	Листов
Дизайнер	Кормакова Л				Р	4	
Проектиров.	Загородникова Е						

M 1:60

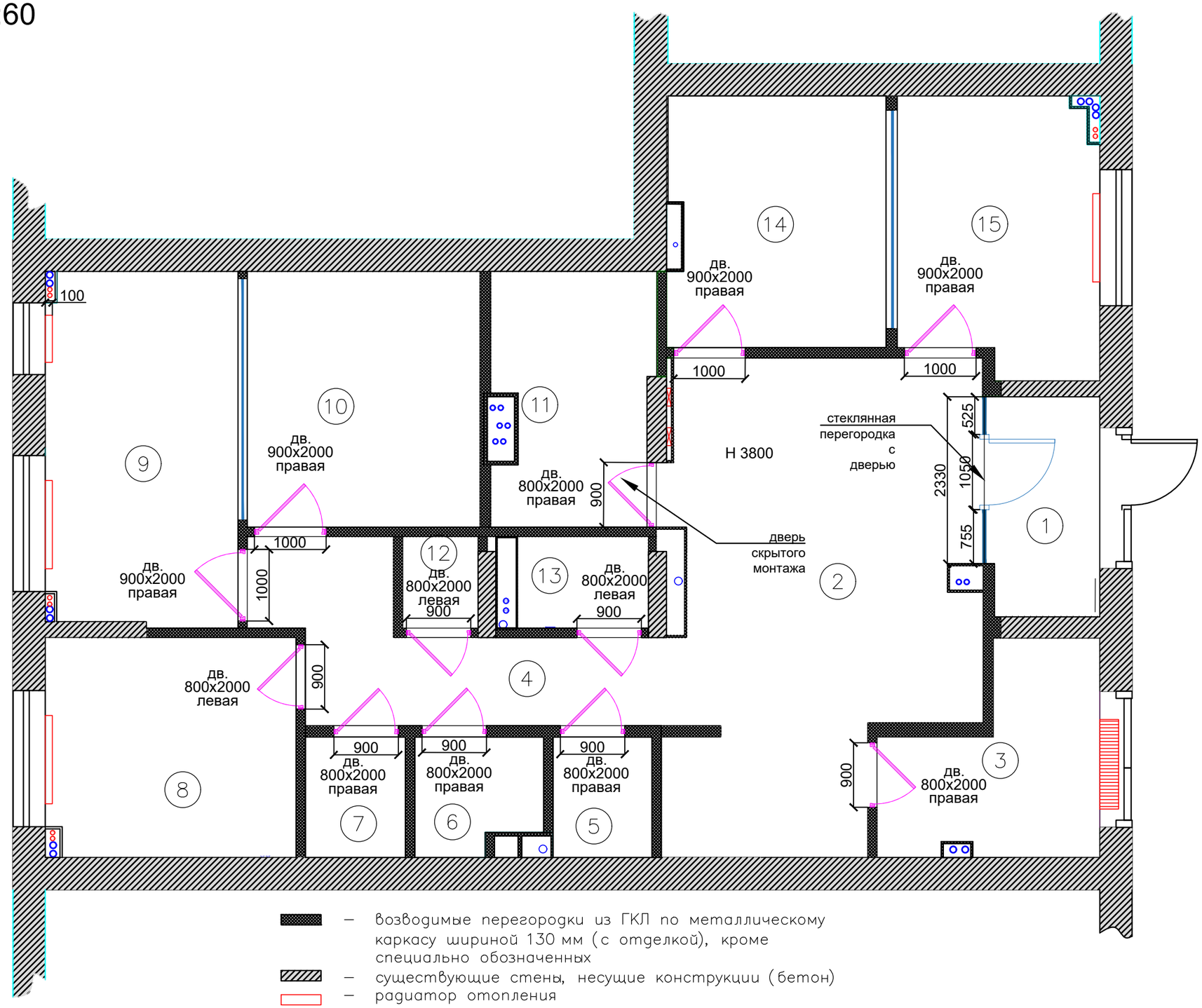

Экспликация помещений		
№	Наименование	Площадь
1	Тамбур	4,8
2	Холл	26,9
3	Кабинет маникюра и педикюра	7,3
4	Коридор	9,3
5	Кладовая	2,3
6	Санузел	2,7
7	Санузел	2,4
8	Кабинет	10,7
9	Кабинет	13,0
10	Кабинет	11,6
11	Комната отдыха персонала	7,6
12	Комната временного хранения медицинских отходов класса "Б"	1,4
13	Комната хранения уборочного инвентаря, отходов класса "А"	2,3
14	Кабинет	10,5
15	Процедурный кабинет	10,5
	Итого:	123,4

– возводимые перегородки из ГКЛ по металлическому каркасу шириной 130 мм (с отделкой), кроме специально обозначенных

– существующие стены, несущие конструкции (бетон)

– радиатор отопления

Дизайнер	Ефимова Р			План открывания дверей	Стадия	Лист	Листов
Дизайнер	Кормакова Л				Р	5	
Проектиров.	Загродникова Е						

M 1:60

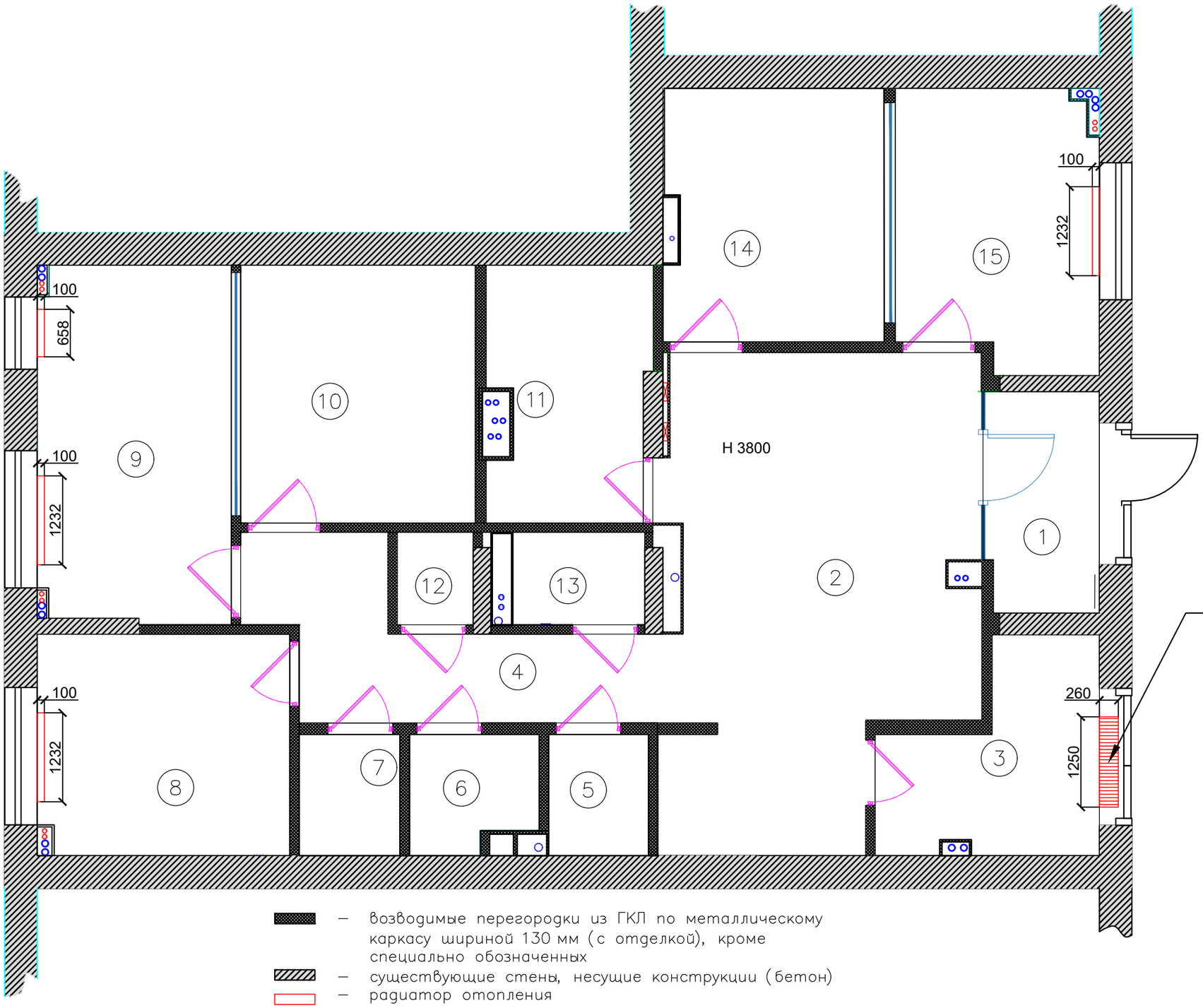

Экспликация помещений		
№	Наименование	Площадь
1	Тамбур	4,8
2	Холл	26,9
3	Кабинет маникюра и педикюра	7,3
4	Коридор	9,3
5	Кладовая	2,3
6	Санузел	2,7
7	Санузел	2,4
8	Кабинет	10,7
9	Кабинет	13,0
10	Кабинет	11,6
11	Комната отдыха персонала	7,6
12	Комната временного хранения медицинских отходов класса "Б"	1,4
13	Комната хранения уборочного инвентаря, отходов класса "А"	2,3
14	Кабинет	10,5
15	Процедурный кабинет	10,5
	Итого:	123,4

– возводимые перегородки из ГКЛ по металлическому каркасу шириной 130 мм (с отделкой), кроме специально обозначенных

– существующие стены, несущие конструкции (бетон)

– радиатор отопления

Примечание! Радиаторы устанавливаются по центру оконного проема

Дизайнер	Ефимова Р			План размещения радиаторов	Стадия	Лист	Листов
Дизайнер	Кормакова Л				Р	6	
Проектиров.	Загородникова Е						

М 1:60

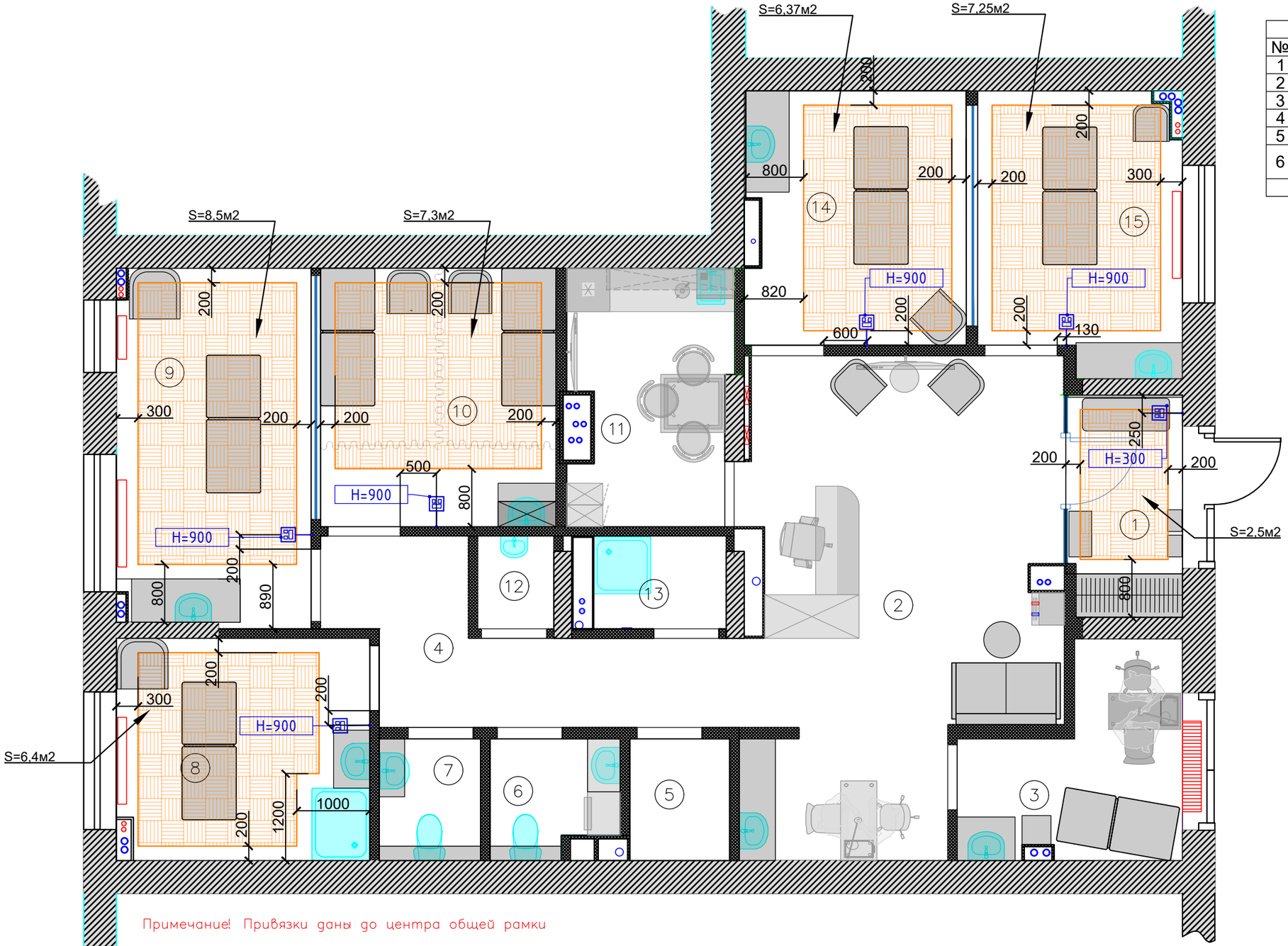

Площадь теплого пола		
№	Наименование	Площадь
1	Тамбур	2,5
2	Кабинет №8	6,4
3	Кабинет №9	8,5
4	Кабинет №10	7,3
5	Кабинет №14	10,5
6	Процедурный кабинет№15	10,5
	Итого:	45,7

Примечание! Привязки даны до центра общей рамки

– возводимые перегородки из ГКЛ по металлическому каркасу шириной 130 мм (с отделкой), кроме специально обозначенных

– существующие стены, несущие конструкции (бетон)

– радиатор отопления

– регулятор теплого пола

– зона теплого пола

Дизайнер	Ефимова Р			План теплого пола	Стадия	Лист	Листов
Дизайнер	Кормакова Л				Р	7	
Проектиров.	Загродникова Е						

М 1:60

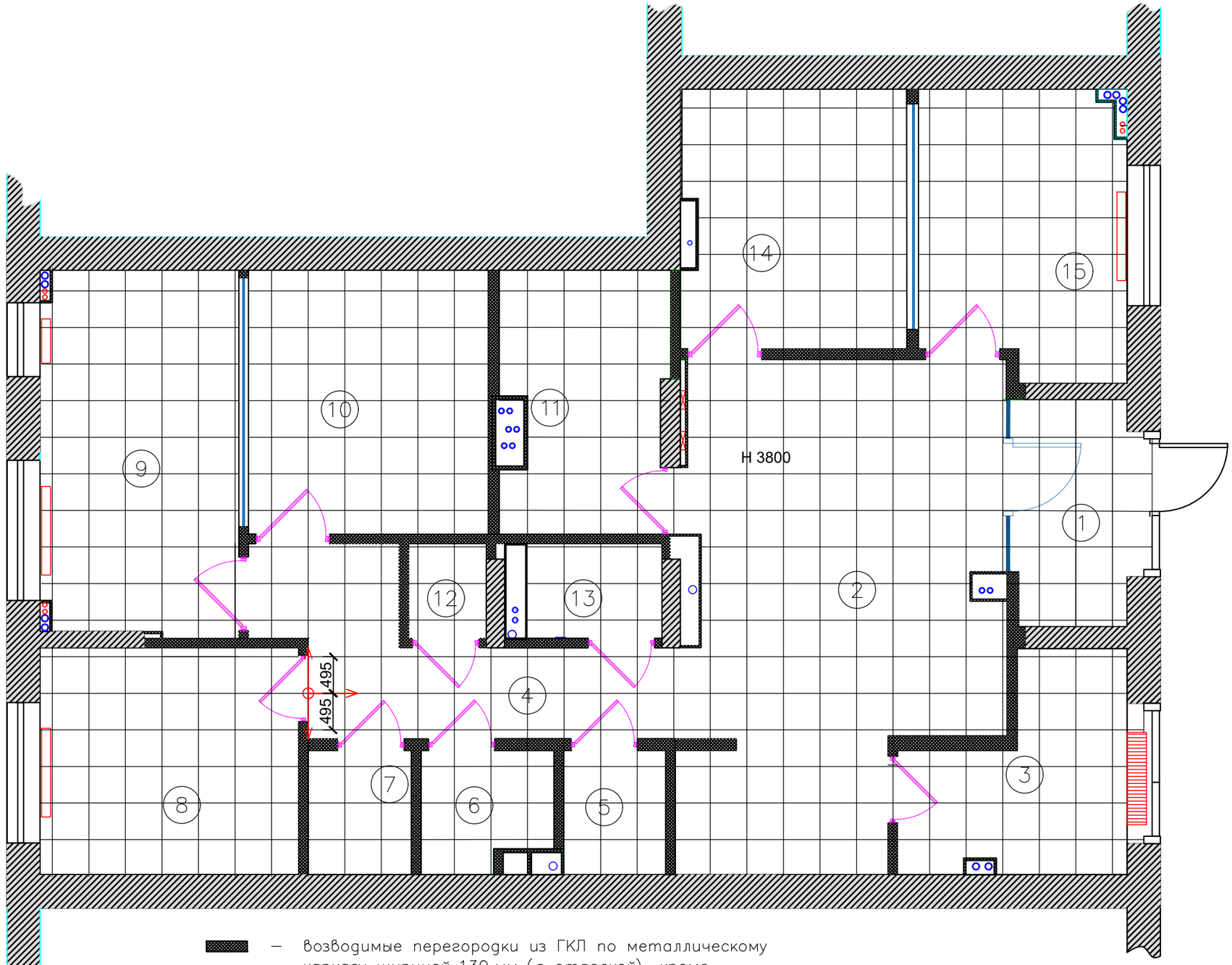

Экспликация помещений		
№	Наименование	Площадь
1	Тамбур	4,8
2	Холл	26,9
3	Кабинет маникюра и педикюра	7,3
4	Коридор	9,3
5	Кладовая	2,3
6	Санузел	2,7
7	Санузел	2,4
8	Кабинет	10,7
9	Кабинет	13,0
10	Кабинет	11,6
11	Комната отдыха персонала	7,6
12	Комната временного хранения медицинских отходов класса "Б"	1,4
13	Комната хранения уборочного инвентаря, отходов класса "А"	2,3
14	Кабинет	10,5
15	Процедурный кабинет	10,5
	Итого:	123,4

— возводимые перегородки из ГКЛ по металлическому каркасу шириной 130 мм (с отделкой), кроме специально обозначенных

— существующие стены, несущие конструкции (бетон)

— радиатор отопления

— начало раскладки плитки

— Керамогранит 826 KAMILA CALACATTA 49.5x49.5

Дизайнер	Ефимова Р			План полов	Стадия	Лист	Листов
Дизайнер	Кормакова Л				Р	8	
Проектиров.	Загродникова Е						

М 1:60

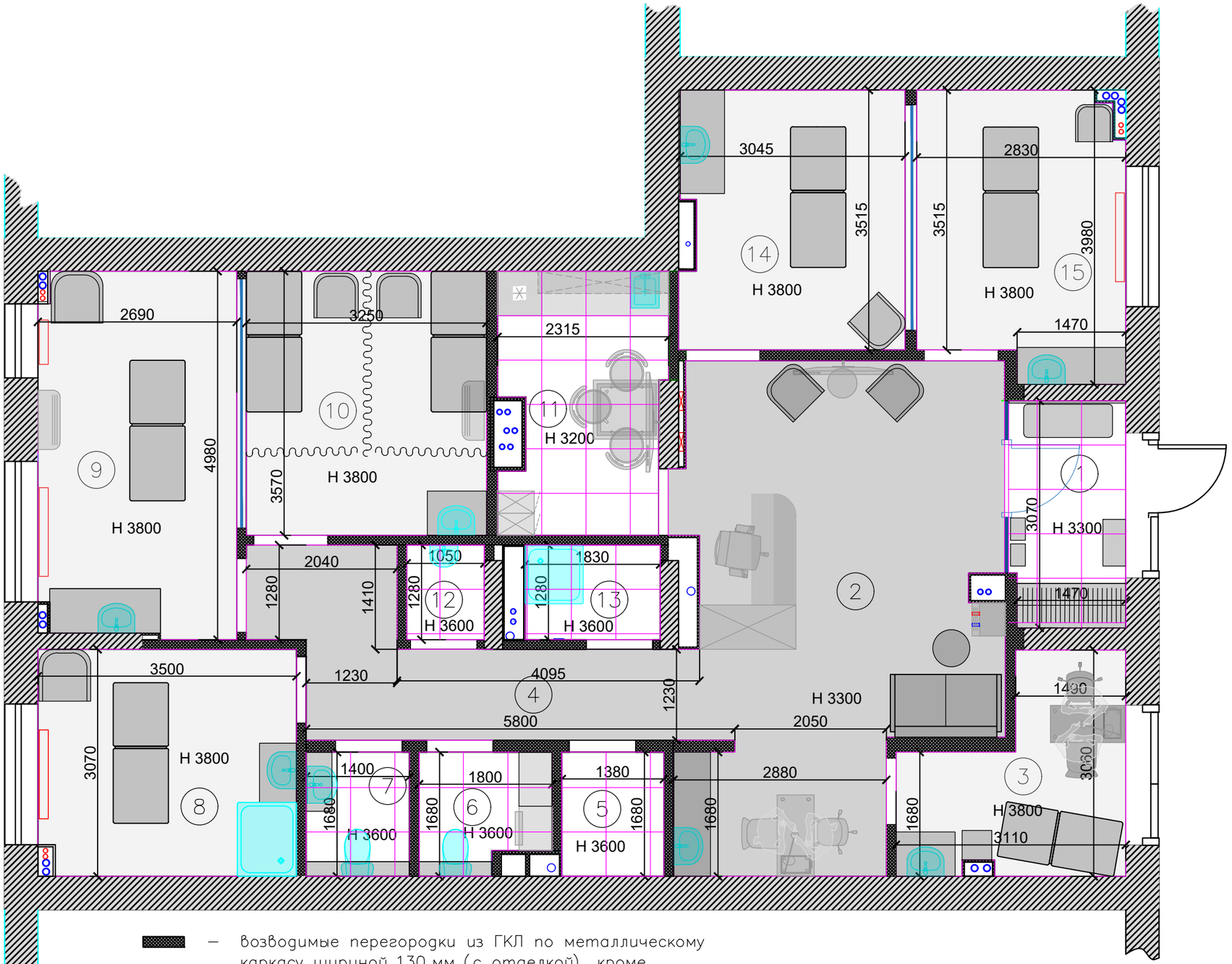

Экспликация помещений		
№	Наименование	Площадь
1	Тамбур	4,8
2	Холл	26,9
3	Кабинет маникюра и педикюра	7,3
4	Коридор	9,3
5	Кладовая	2,3
6	Санузел	2,7
7	Санузел	2,4
8	Кабинет	10,7
9	Кабинет	13,0
10	Кабинет	11,6
11	Комната отдыха персонала	7,6
12	Комната временного хранения медицинских отходов класса "Б"	1,4
13	Комната хранения уборочного инвентаря, отходов класса "А"	2,3
14	Кабинет	10,5
15	Процедурный кабинет	10,5
	Итого:	123,4

— возводимые перегородки из ГКЛ по металлическому каркасу шириной 130 мм (с отделкой), кроме специально обозначенных

— существующие стены, несущие конструкции (бетон)

— радиатор отопления

— Потолок натяжной белый матовый

— Потолок подвесной белый матовый

— Потолок подвесной типа Армстронг 600х600

Дизайнер	Ефимова Р			План потолка	Стадия	Лист	Листов
Дизайнер	Кормакова Л				Р	9	
Проектиров	Загродникова Е						

M 1:60

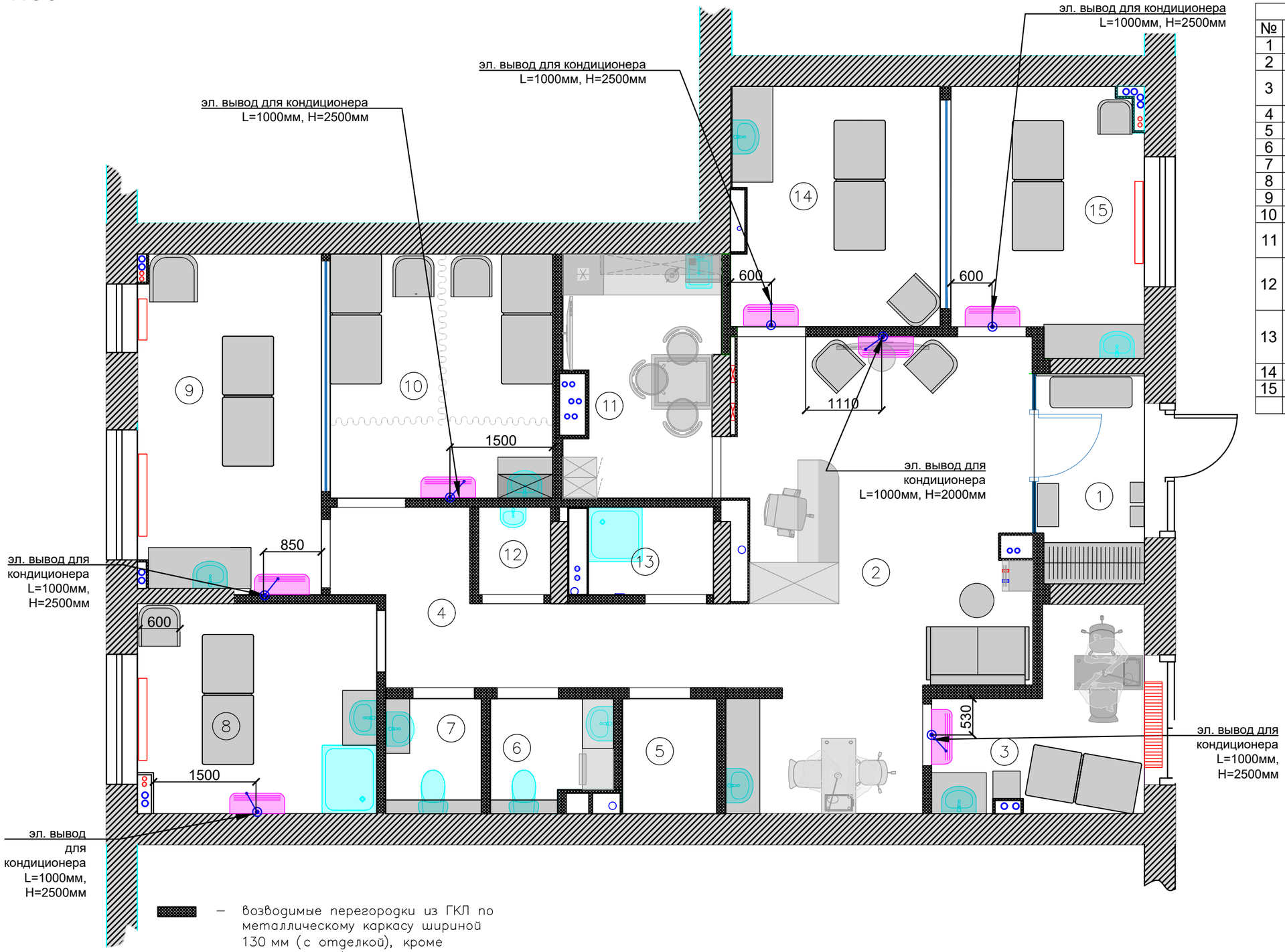

Экспликация помещений		
№	Наименование	Площадь
1	Тамбур	4,8
2	Холл	26,9
3	Кабинет маникюра и педикюра	7,3
4	Коридор	9,3
5	Кладовая	2,3
6	Санузел	2,7
7	Санузел	2,4
8	Кабинет	10,7
9	Кабинет	13,0
10	Кабинет	11,6
11	Комната отдыха персонала	7,6
12	Комната временного хранения медицинских отходов класса "Б"	1,4
13	Комната хранения уборочного инвентаря, отходов класса "А"	2,3
14	Кабинет	10,5
15	Процедурный кабинет	10,5
	Итого:	123,4

— возводимые перегородки из ГКЛ по металлическому каркасу шириной 130 мм (с отделкой), кроме специально обозначенных

— существующие стены, несущие конструкции (бетон)

— радиатор отопления

— эл. вывод

— кондиционеры

Дизайнер	Ефимова Р			План размещения кондиционеров	Стадия	Лист	Листов
Дизайнер	Кормакова Л				Р	10	
Проектиров	Загродникова Е						

M 1:60

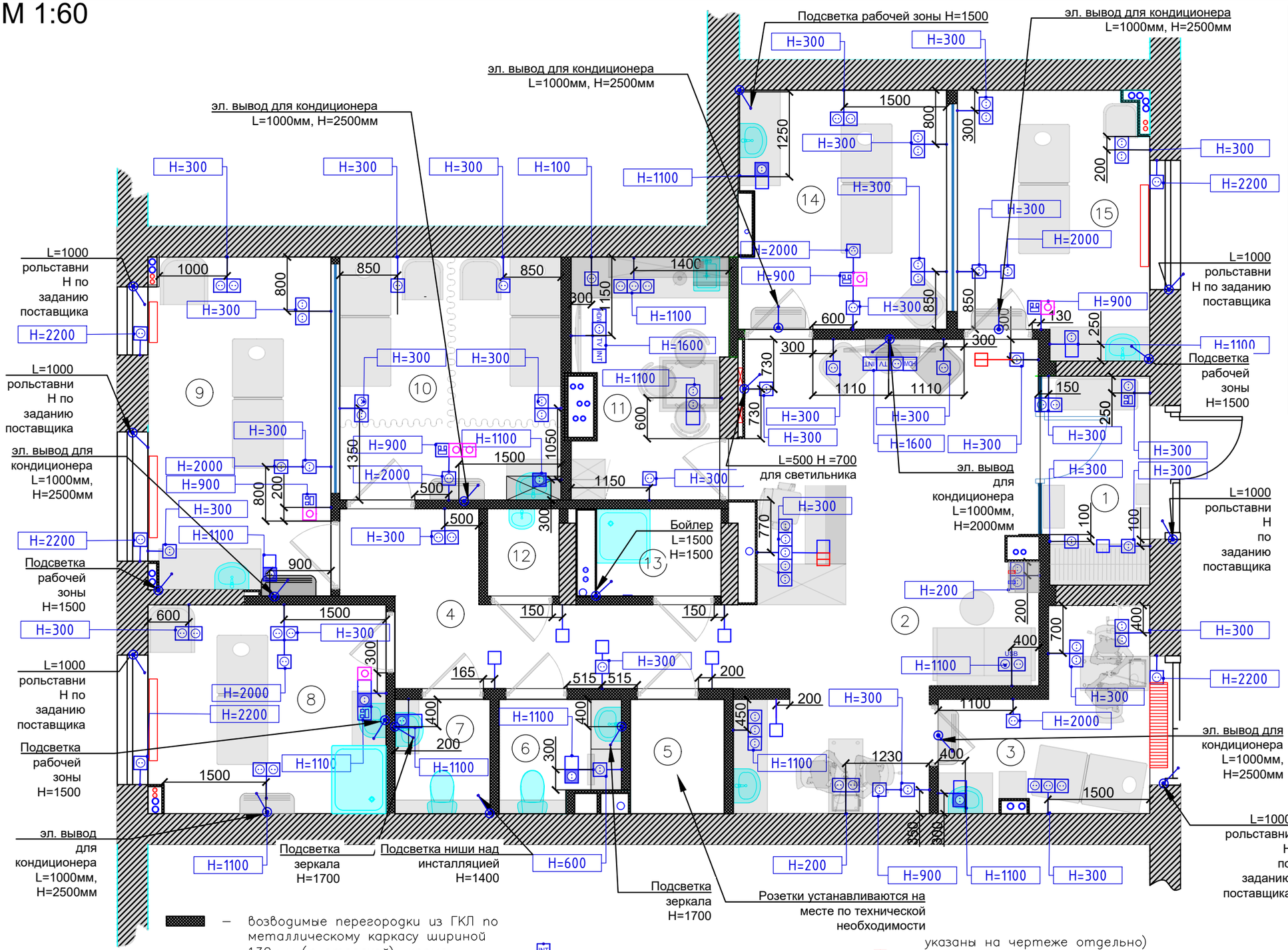

Экспликация помещений		
№	Наименование	Площадь
1	Тамбур	4,8
2	Холл	26,9
3	Кабинет маникюра и педикюра	7,3
4	Коридор	9,3
5	Кладовая	2,3
6	Санузел	2,7
7	Санузел	2,4
8	Кабинет	10,7
9	Кабинет	13,0
10	Кабинет	11,6
11	Комната отдыха персонала	7,6
12	Комната временного хранения медицинских отходов класса "Б"	1,4
13	Комната хранения уборочного инвентаря, отходов класса "А"	2,3
14	Кабинет	10,5
15	Процедурный кабинет	10,5
	Итого:	123,4

– возводимые перегородки из ГКЛ по металлическому каркасу шириной 130 мм (с отделкой), кроме специально обозначенных

– существующие стены, несущие

– розетка с 3–м заземл. контактом, влагостойкая защита IP44

– розетка с 3–м заземл. контактом, защита IP21

– регулятор теплого пола

USB – розетка с 3–м заземл. контактом, защита IP2+USB разъем

INT – интернет розетка

TV – тв розетка

– выключатель одноклавишный(установить на высоте 900, кроме тех, которые указаны на чертеже отдельно)

– выключатель двухклавишный(установить на высоте 900, кроме тех, которые указаны на чертеже отдельно)

– выключатель диммируемый

– выключатель двухклавишный проходной(установить на высоте 900, кроме тех, которые указаны на чертеже отдельно)

Дизайнер	Ефимова Р			Совмещенный план электрики	Стадия	Лист	Листов
Дизайнер	Кормакова Л				Р	11	
Проектиров	Загродникова Е						

М 1:60

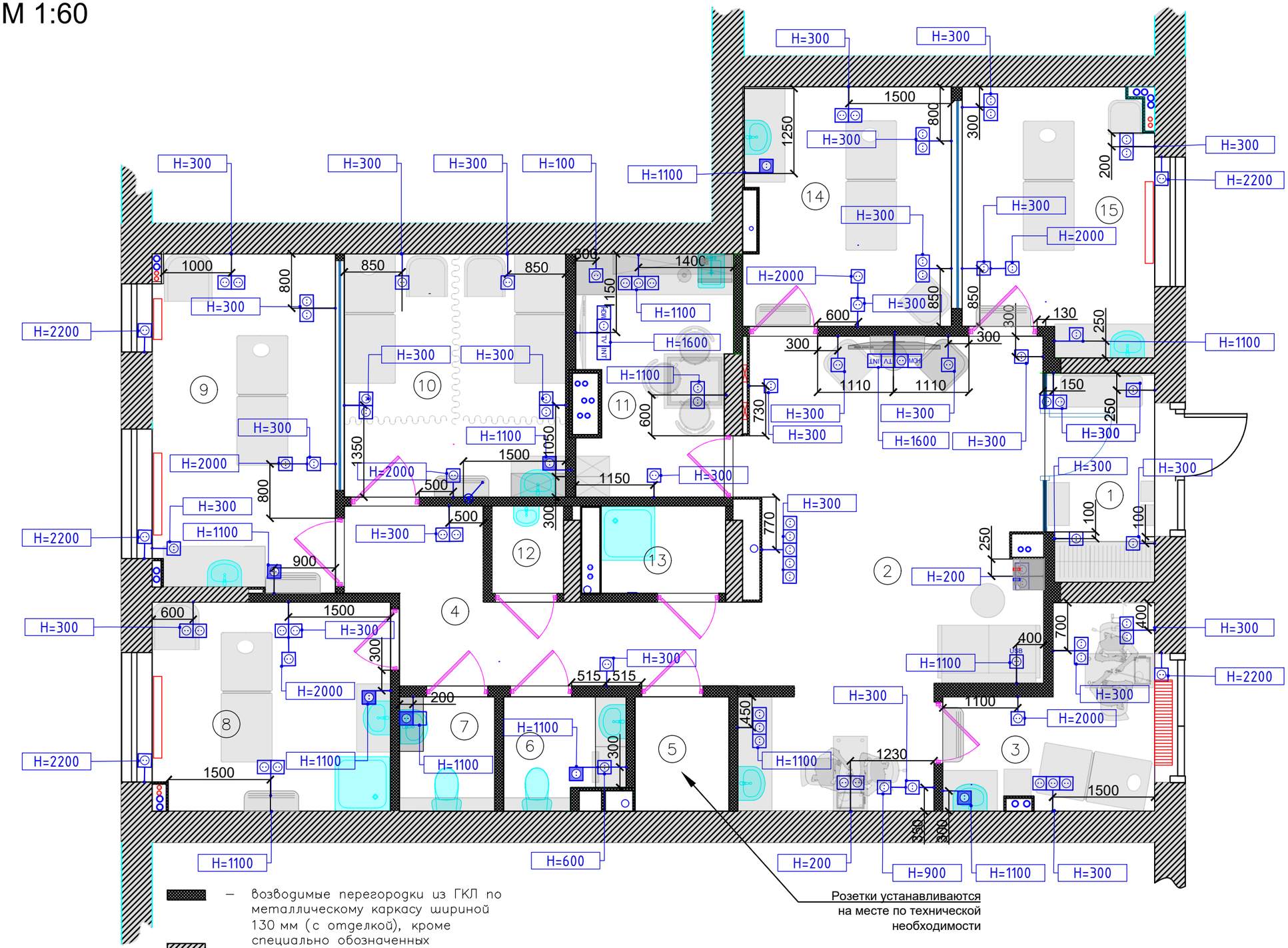

Экспликация помещений		
№	Наименование	Площадь
1	Тамбур	4,8
2	Холл	26,9
3	Кабинет маникюра и педикюра	7,3
4	Коридор	9,3
5	Кладовая	2,3
6	Санузел	2,7
7	Санузел	2,4
8	Кабинет	10,7
9	Кабинет	13,0
10	Кабинет	11,6
11	Комната отдыха персонала	7,6
12	Комната временного хранения медицинских отходов класса "Б"	1,4
13	Комната хранения уборочного инвентаря, отходов класса "А"	2,3
14	Кабинет	10,5
15	Процедурный кабинет	10,5
	Итого:	123,4

— возводимые перегородки из ГКЛ по металлическому каркасу шириной 130 мм (с отделкой), кроме специально обозначенных

— существующие стены, несущие конструкции (бетон)

— радиатор отопления

— розетка с 3–м заземл. контактом, влагостойкая защита IP44

— розетка с 3–м заземл. контактом, защита IP21

INT — интернет розетка

TV — тв розетка

USB — розетка с 3–м заземл. контактом, защита IP2+USB разъем

Дизайнер	Ефимова Р			План розеток	Стадия	Лист	Листов
Дизайнер	Кормакова Л				Р	12	
Проектиров.	Загродникова Е						

М 1:60

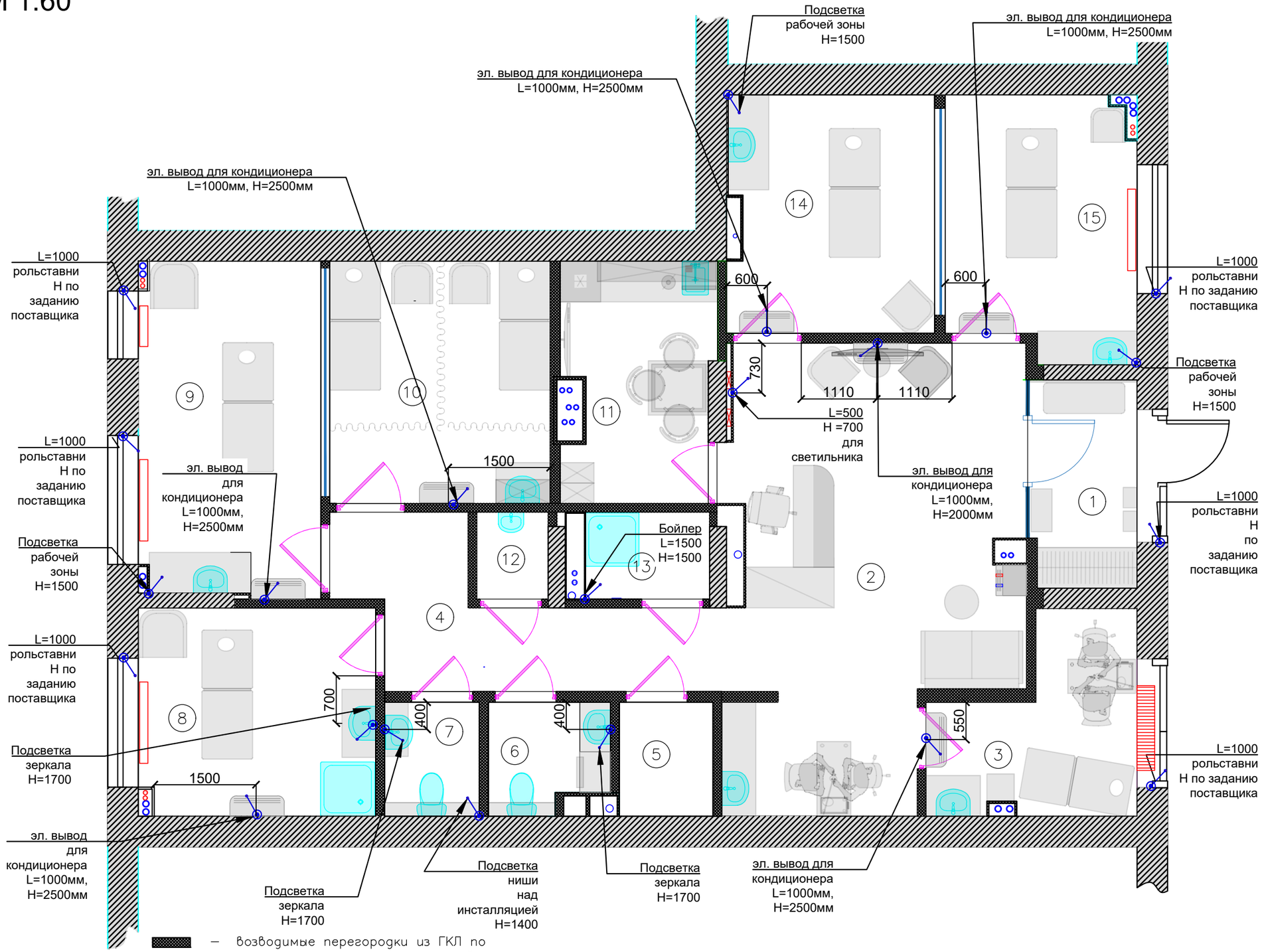

Экспликация помещений		
№	Наименование	Площадь
1	Тамбур	4,8
2	Холл	26,9
3	Кабинет маникюра и педикюра	7,3
4	Коридор	9,3
5	Кладовая	2,3
6	Санузел	2,7
7	Санузел	2,4
8	Кабинет	10,7
9	Кабинет	13,0
10	Кабинет	11,6
11	Комната отдыха персонала	7,6
12	Комната временного хранения медицинских отходов класса "Б"	1,4
13	Комната хранения уборочного инвентаря, отходов класса "А"	2,3
14	Кабинет	10,5
15	Процедурный кабинет	10,5
	Итого:	123,4

– возводимые перегородки из ГКЛ по металлическому каркасу шириной 130 мм (с отделкой), кроме специально обозначенных

– существующие стены, несущие конструкции (бетон)

– радиатор отопления

– эл. вывод

Дизайнер	Ефимова Р			План электрических выводов	Стадия	Лист	Листов
Дизайнер	Кормакова Л				Р	13	
Проектиров.	Загородникова Е						

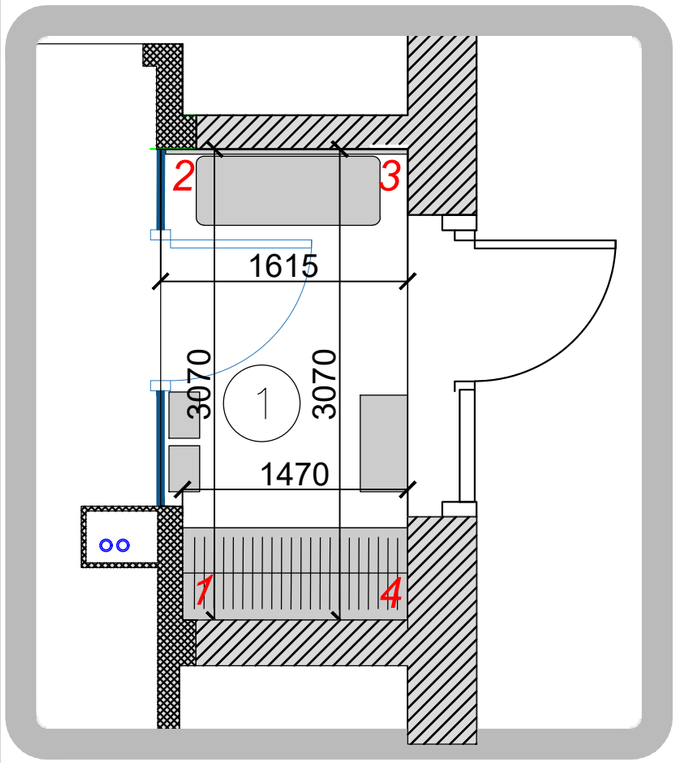

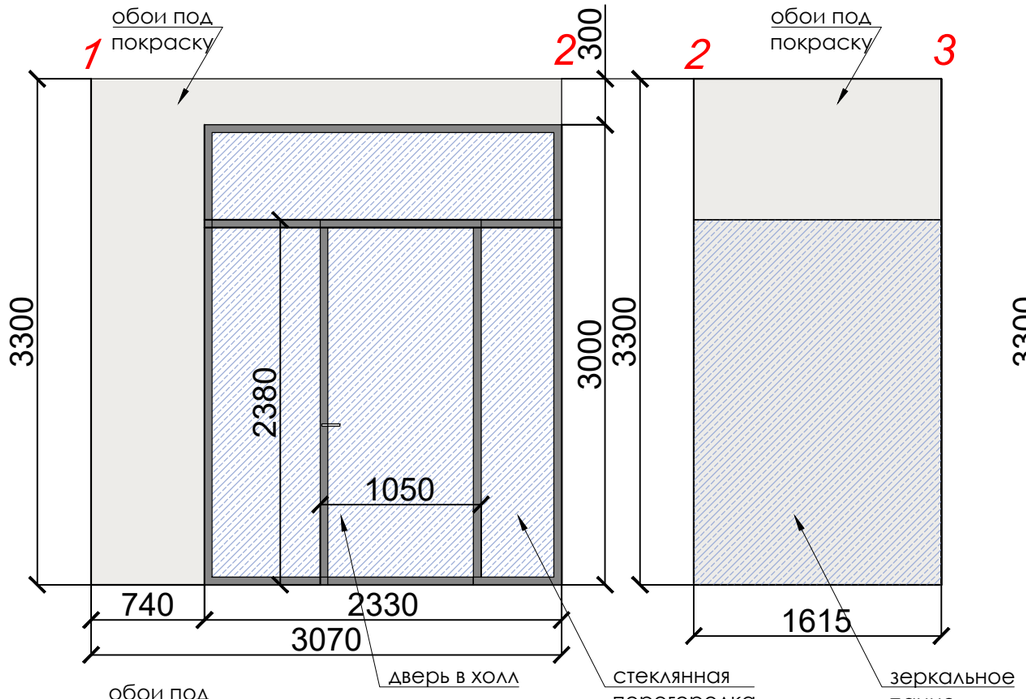

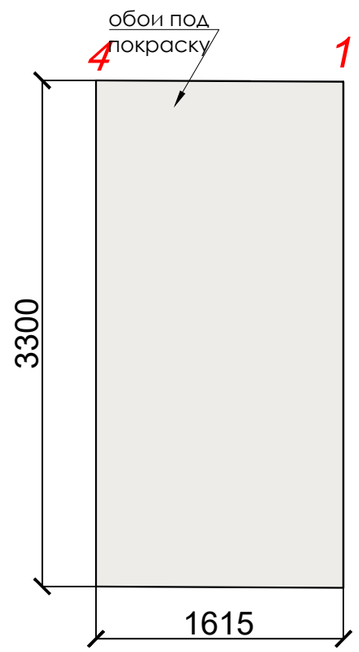

Обои под покраску–17,34м2

Цвет выбираем по месту

Дизайнер	Ефимова Р			Развертки стен. Помещение 1. Тамбур	Стадия	Лист	Листов
Дизайнер	Кормакова Л				Р	17	
Проектиров.	Загородникова Е						

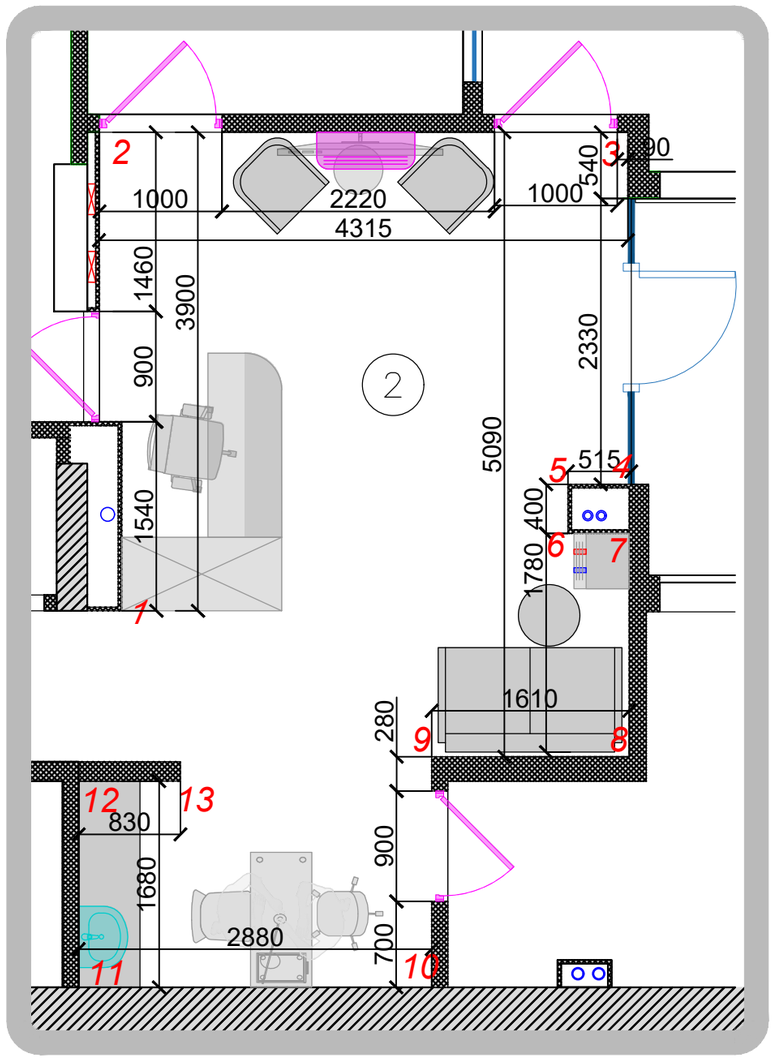

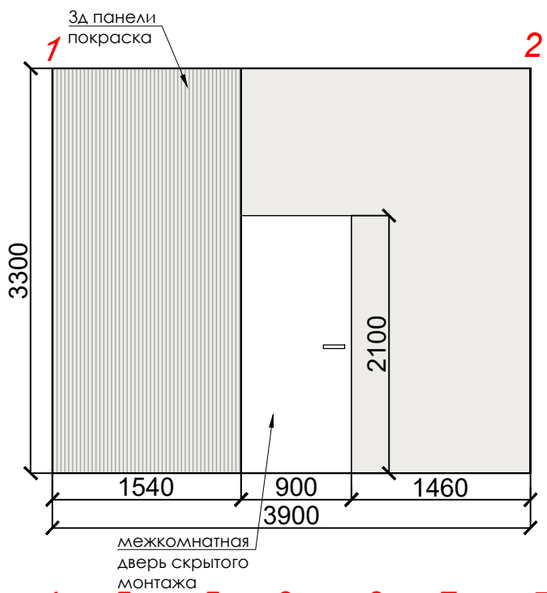

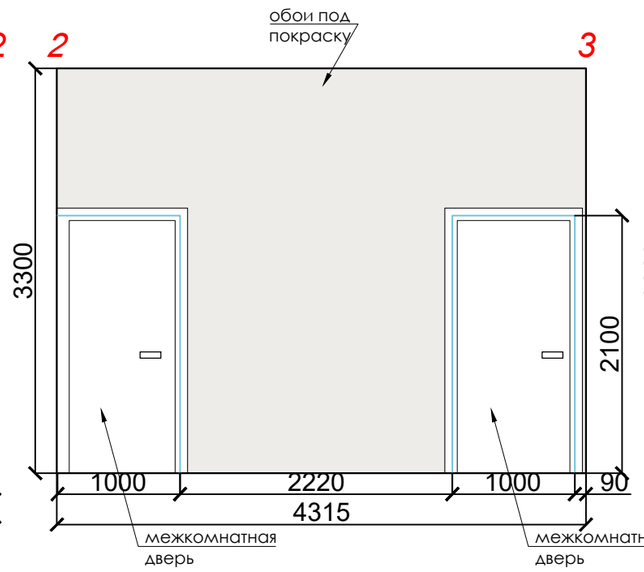

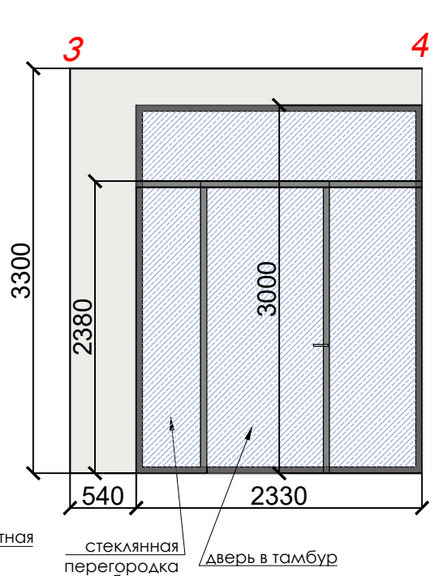

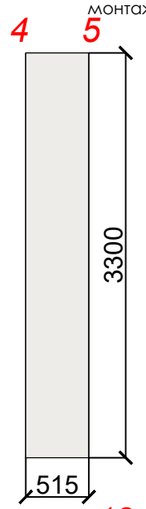

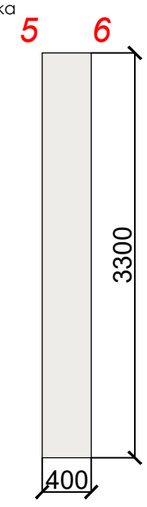

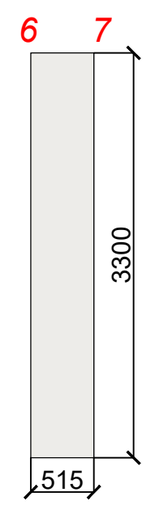



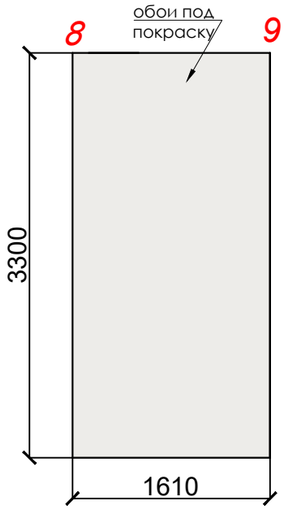

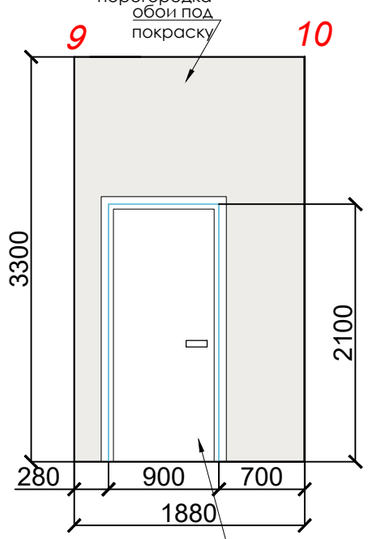

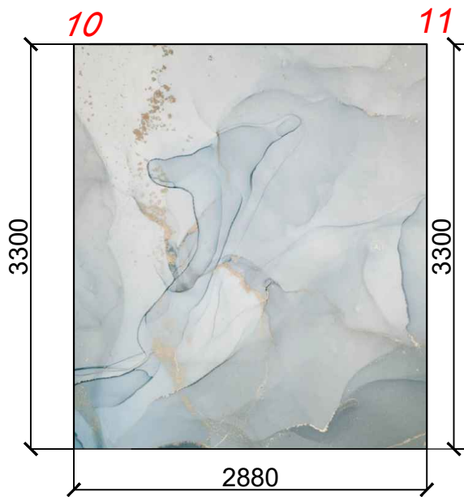

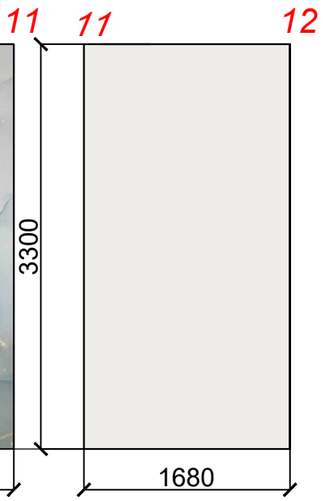

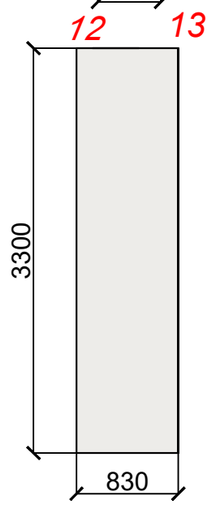

Обои под покраску–46,14м2

Цвет выбираем по месту

Стеновые панели–9,5м2

3Д Панели покраска в цвет стен–5м2

Дизайнер	Ефимова Р			Развертки стен. Помещение 2. Холл	Стадия	Лист	Листов
Дизайнер	Кормакова Л				Р	18	
Проектиров.	Загродникова Е						

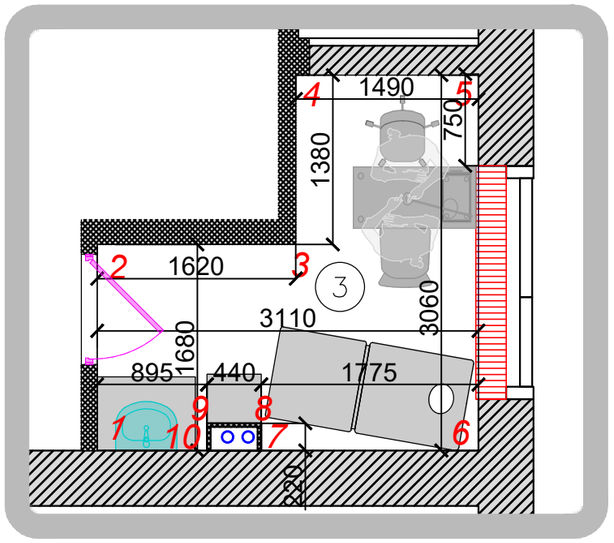

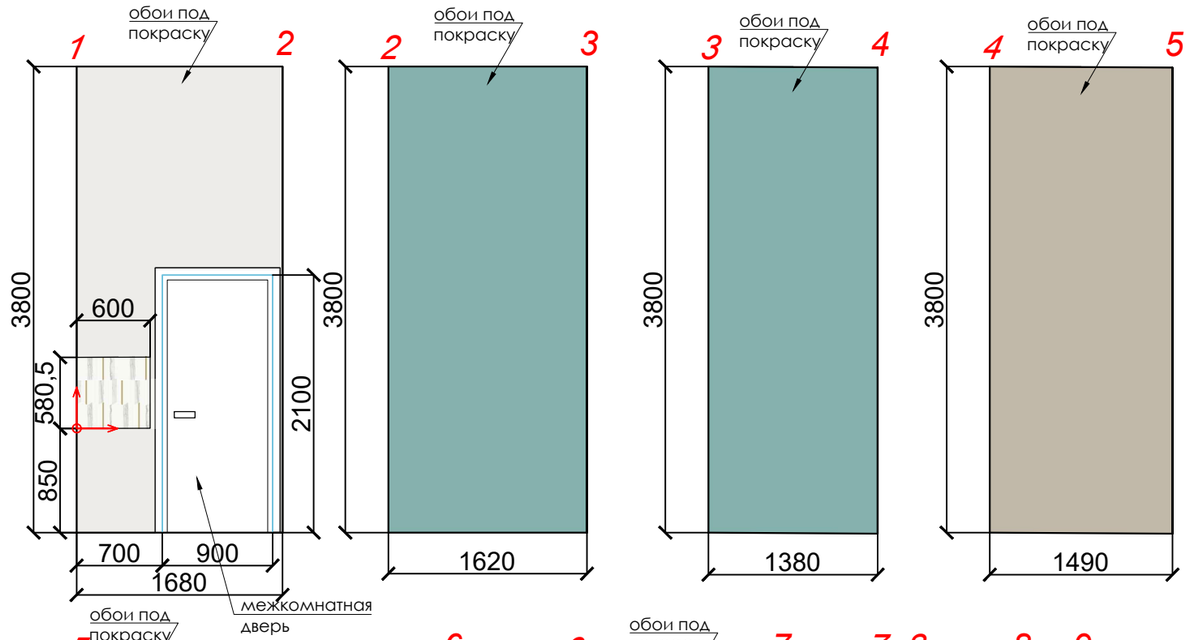

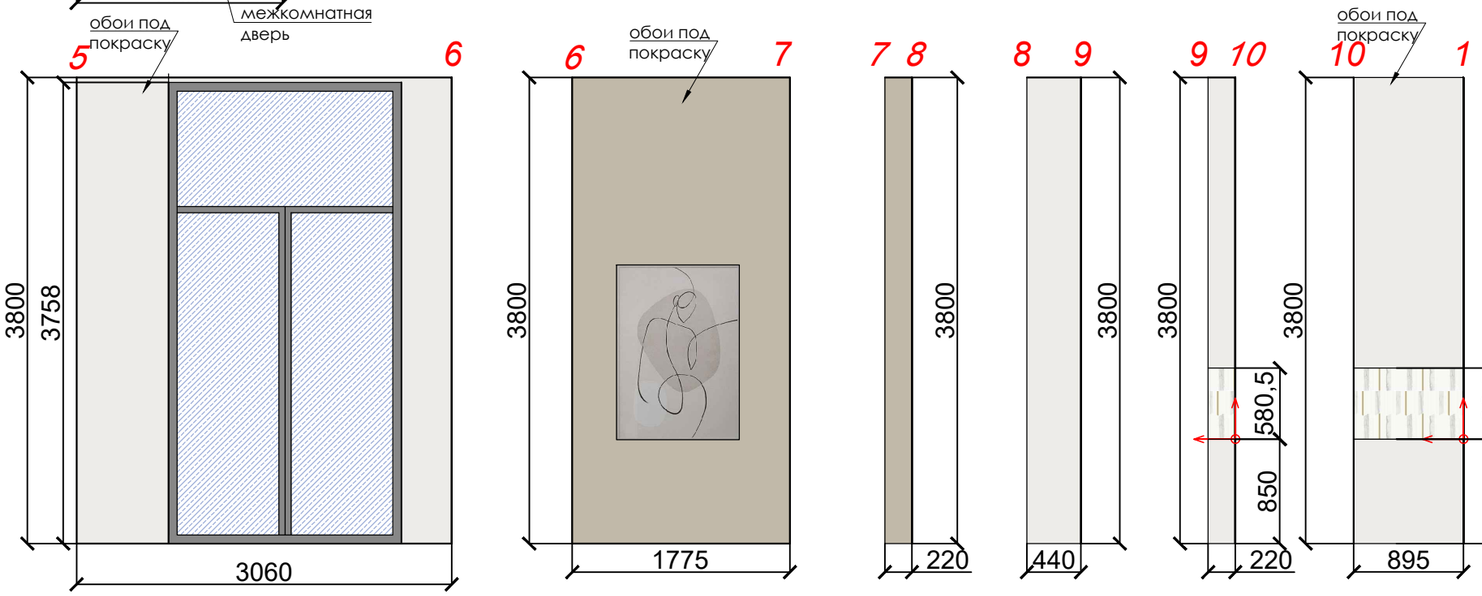

Обои под покраску–11,61
Цвет выбираем по месту

Обои под покраску–13,95м2
Цвет выбираем по месту

Обои под покраску–11,4м2
Цвет выбираем по месту

Мозаика Italon 3D
Экспириенс Уайт Глосси
Инфинити 30.7x38.7–1,1м2

Начало раскладки

Дизайнер	Ефимова Р			Развертки стен. Помещение 3 Кабинет маникюра и педикюра	Стадия	Лист	Листов
Дизайнер	Кормакова Л				Р	19	
Проектиров	Загродникова Е						

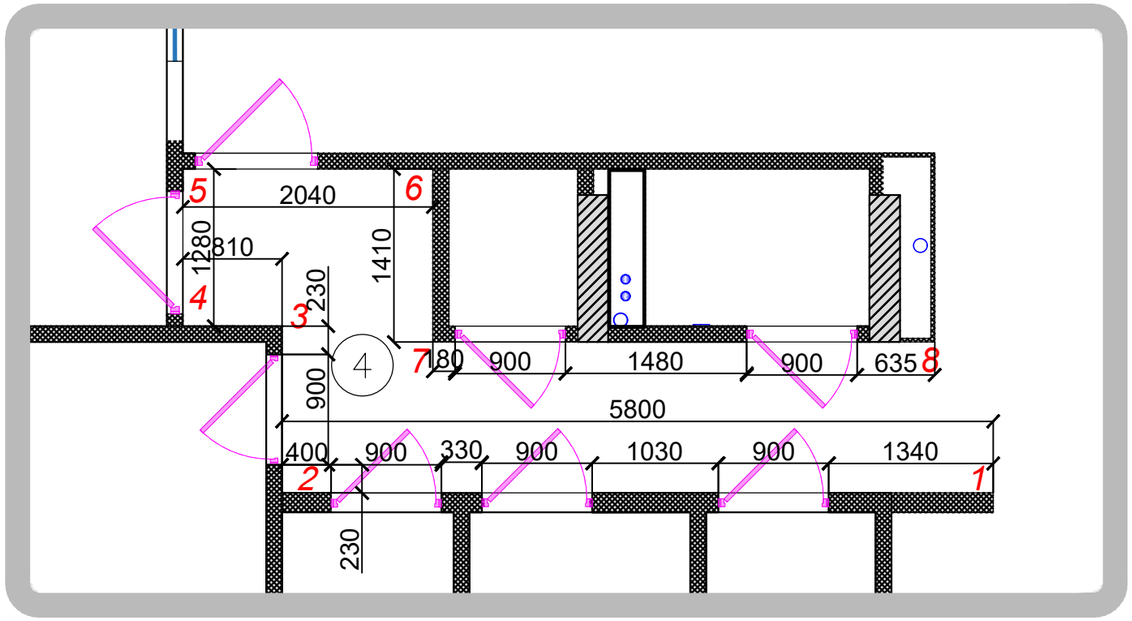

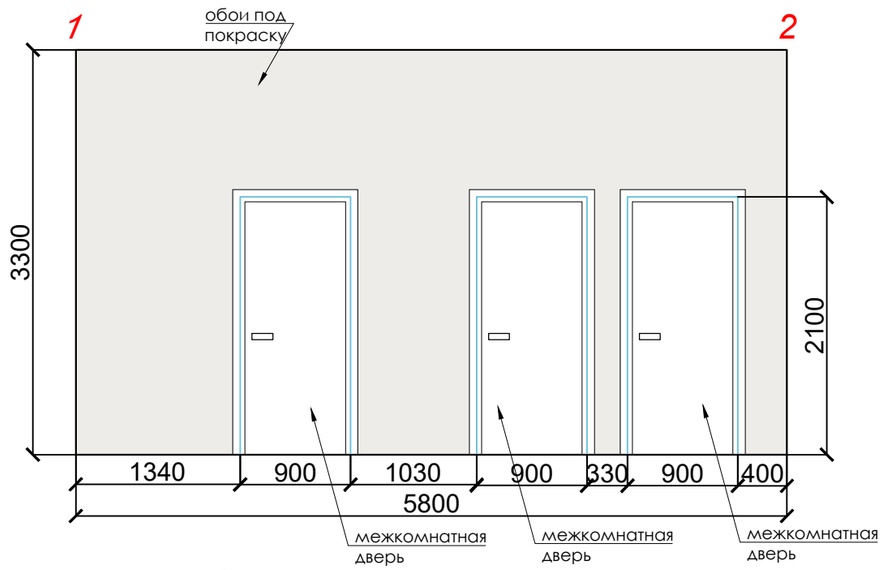

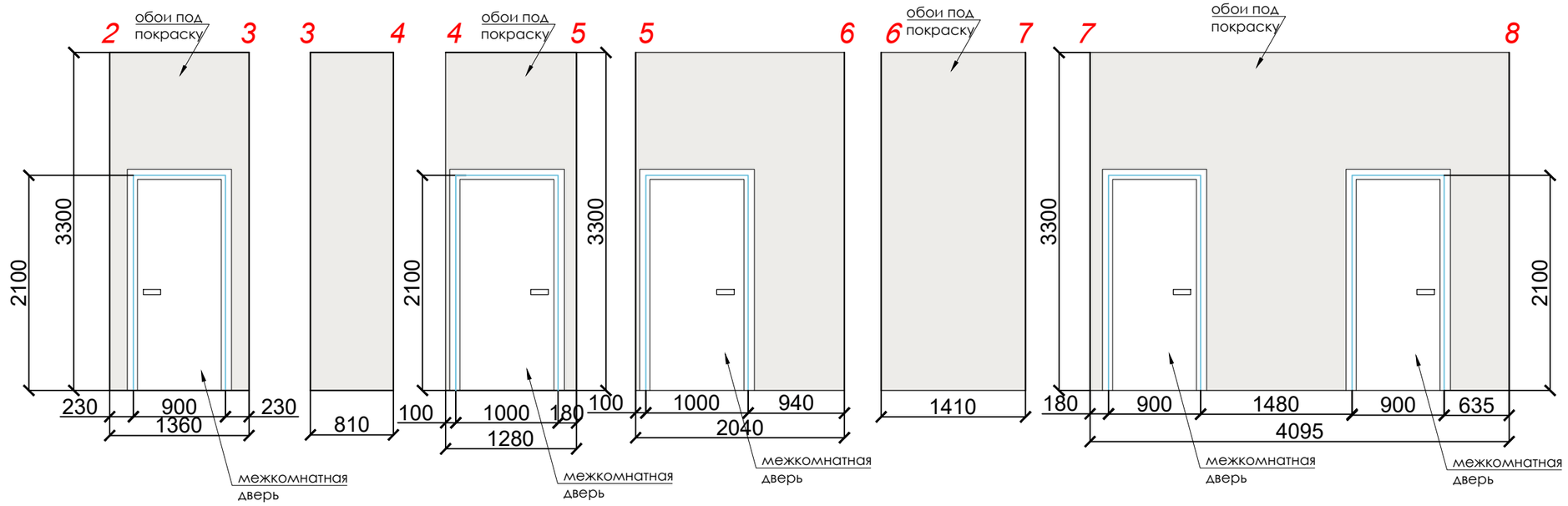

Обои под покраску–37.3м2

Цвет выбираем по месту

Дизайнер	Ефимова Р			Развертки стен. Помещение 4 Коридор	Стадия	Лист	Листов
Дизайнер	Кормакова Л				Р	20	
Проектиров.	Загродникова Е						

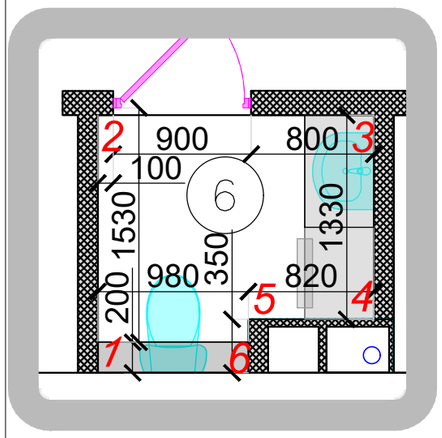

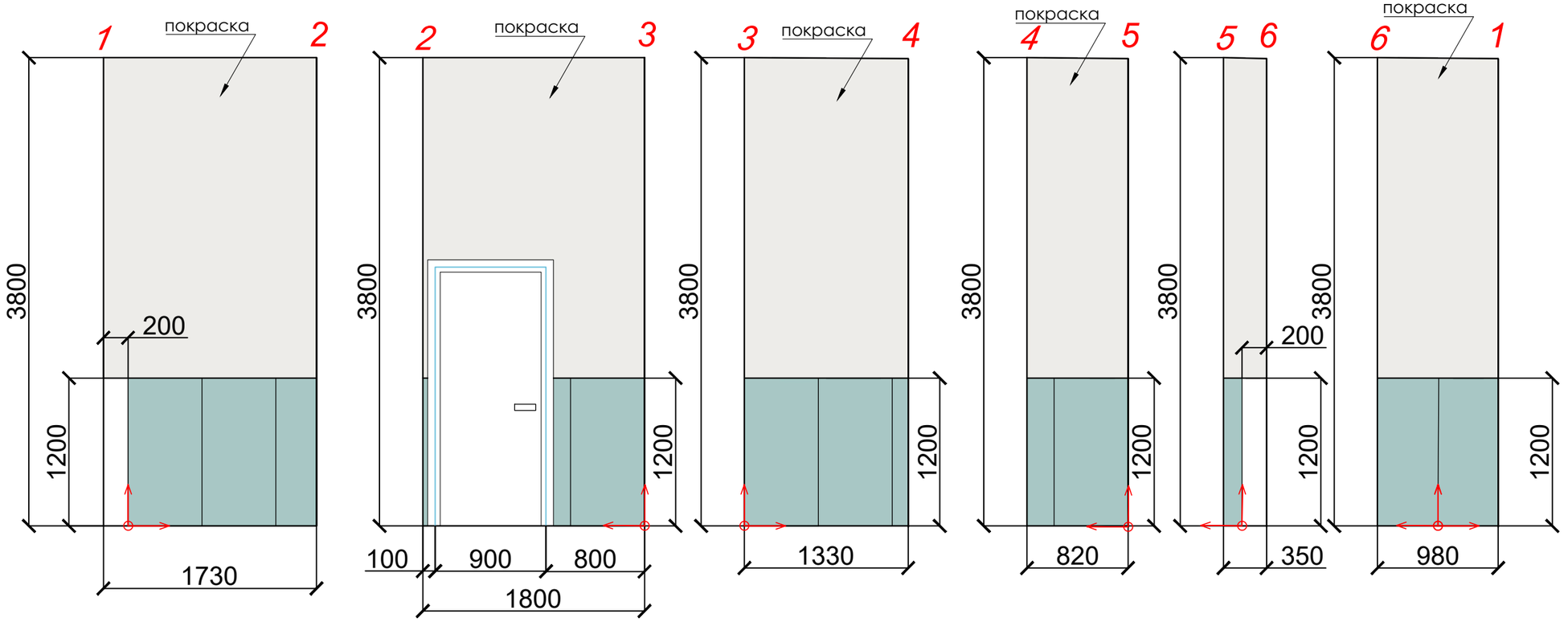

Покраска – 17,12м2

Цвет выбираем по месту

Керамогранит Creto Foil Azzurite Blue 60x120 – 6,8м2

Начало раскладки

Дизайнер	Ефимова Р			Развертки стен. Помещение 6. Санузел	Стадия	Лист	Листов
Дизайнер	Кормакова Л				Р	21	
Проектиров.	Загродникова Е						

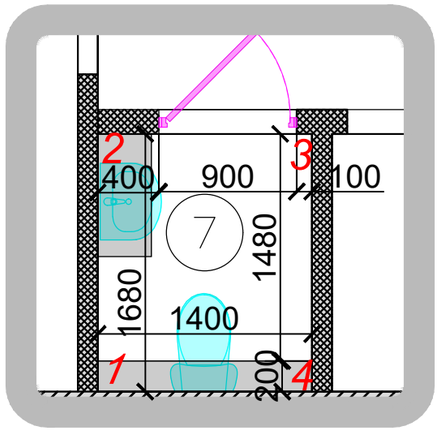

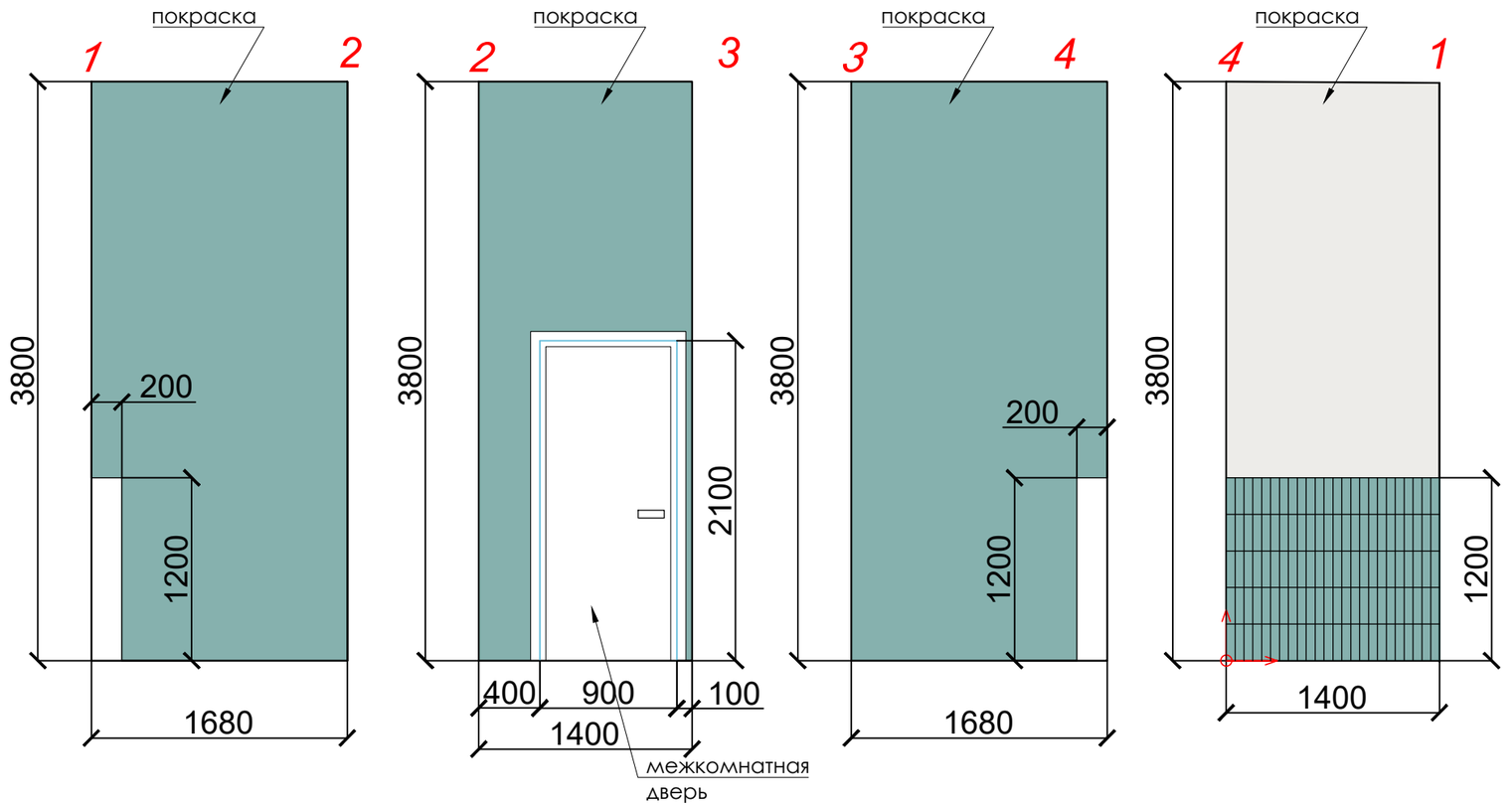

Покраска—3,6м2
Цвет выбираем по месту

Покраска—15,5м2
Цвет выбираем по месту

Керамическая плитка Creto
Плитка Magic Mint
5,85x24—1,7м2

Начало раскладки

Дизайнер	Ефимова Р			Развертки стен. Помещение 7. Санузел	Стадия	Лист	Листов
Дизайнер	Кормакова Л				Р	22	
Проектиров.	Загродникова Е						

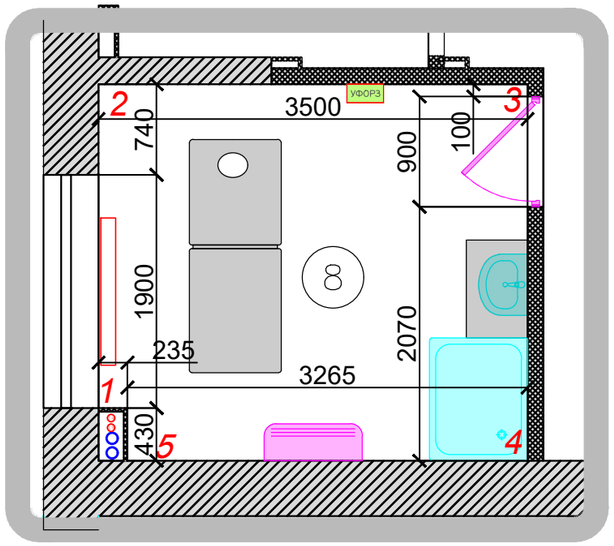

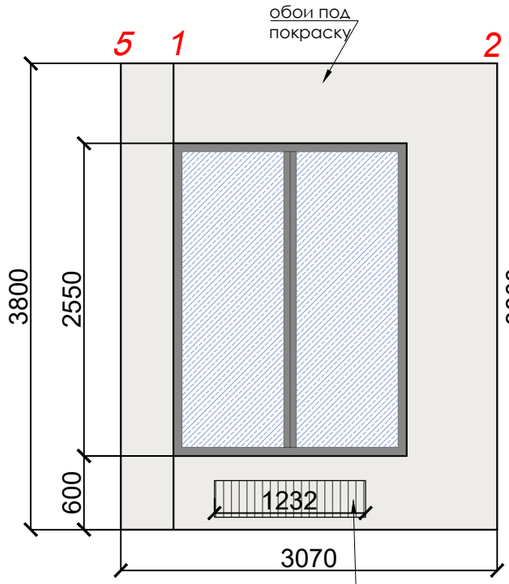

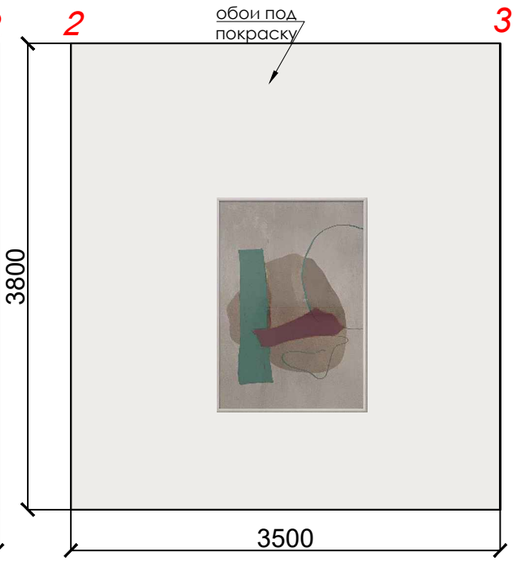

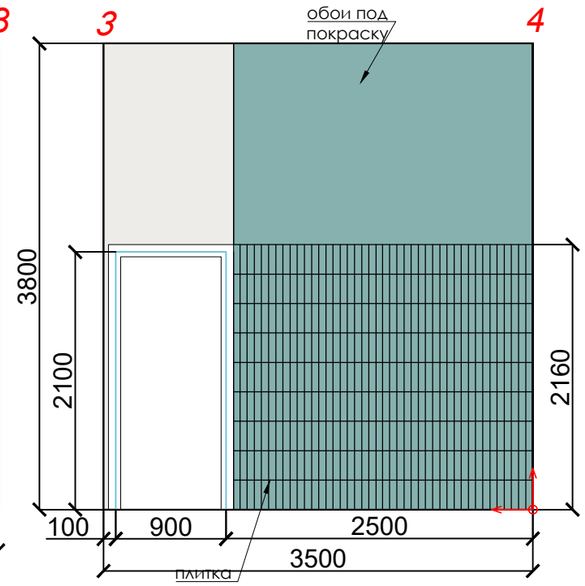

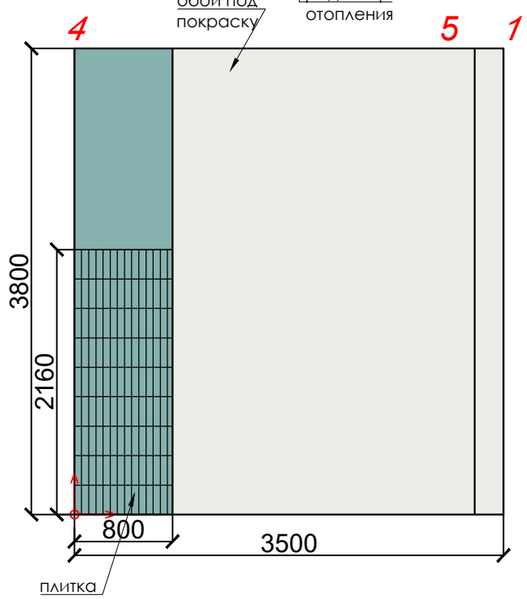

Обои под покраску–32,2м2
Цвет выбираем по месту

Обои под покраску–5,2м2
Цвет выбираем по месту

Керамическая плитка Creto
Плитка Magic Mint
5,85х24–7,2м2

Начало раскладки

Дизайнер	Ефимова Р			Развертки стен. Помещение 8. Кабинет	Стадия	Лист	Листов
Дизайнер	Кормакова Л				Р	23	
Проектиров.	Загродникова Е						

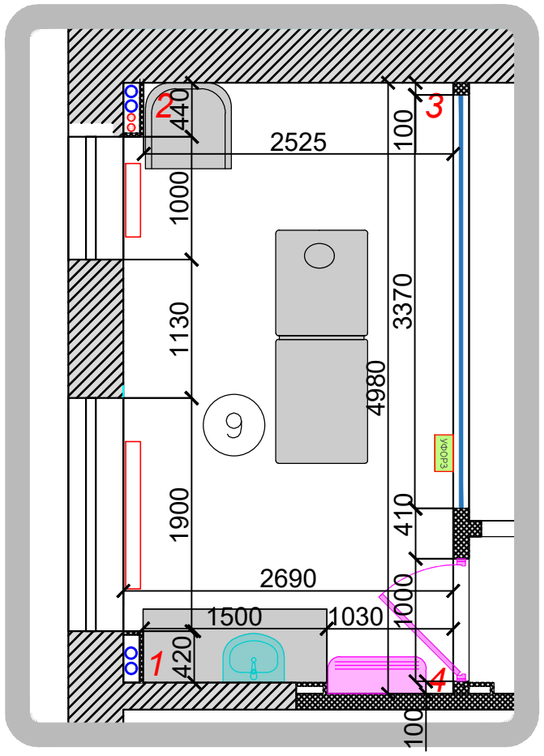

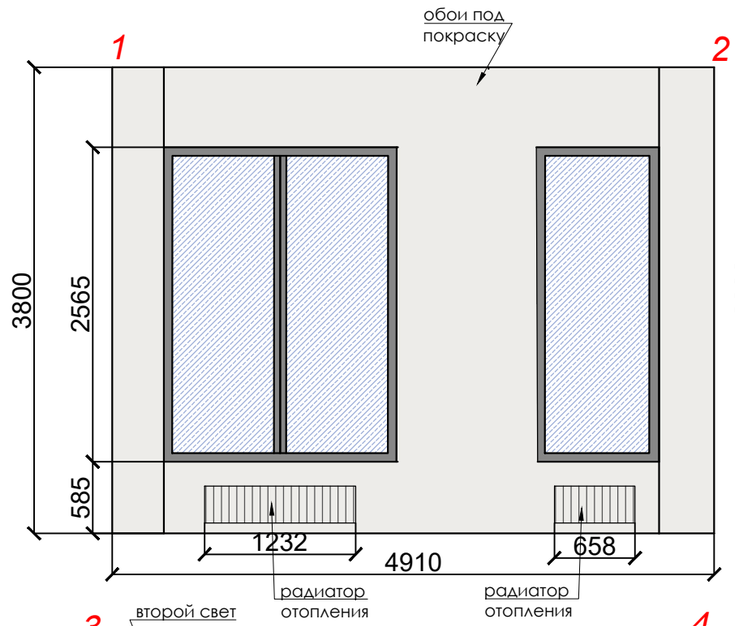

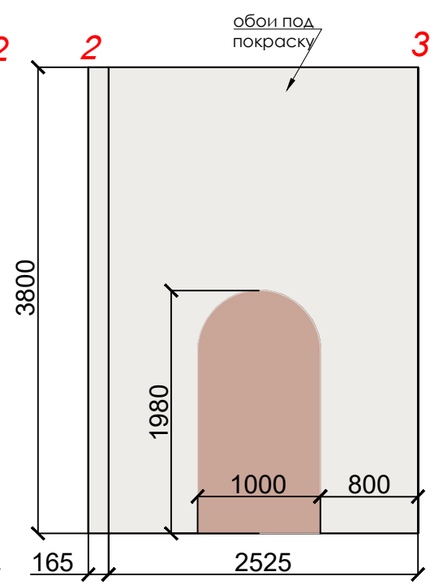

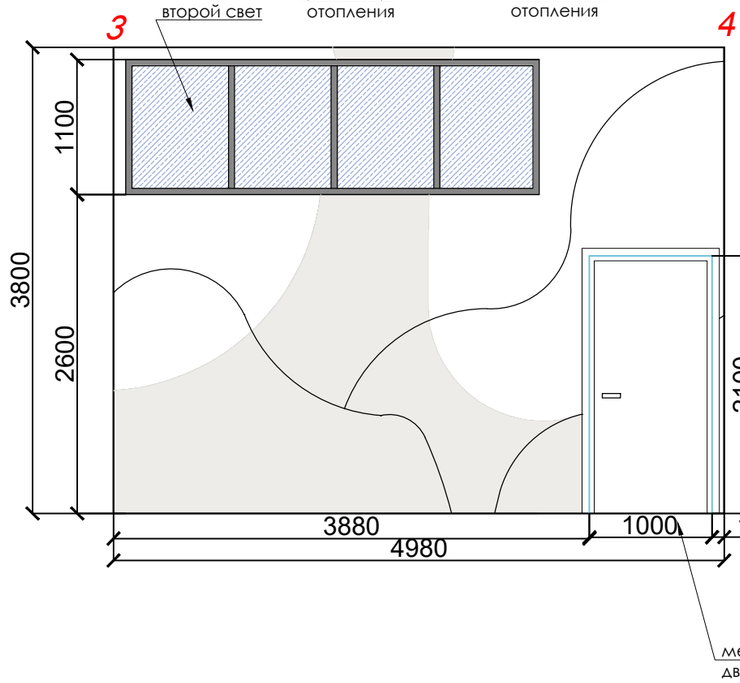

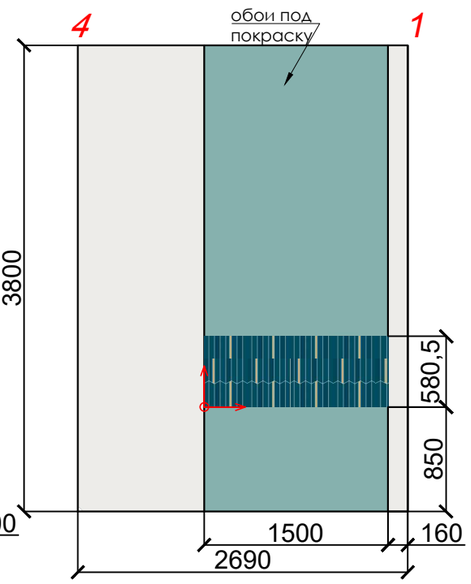

Обои под покраску—1,8м2
Цвет выбираем по месту

Обои под покраску—32м2
Цвет выбираем по месту

Обои под покраску—8м2
Цвет выбираем по месту

Обои под покраску—4,8м2
Цвет выбираем по месту

Мозаика Italon 3D
Экспириенс Блу Глосси
Инфинити 30.7x38.7—0,9м2

Начало раскладки

Дизайнер	Ефимова Р			Развертки стен. Помещение 9 Кабинет	Стадия	Лист	Листов
Дизайнер	Кормакова Л				Р	24	
Проектиров.	Загородникова Е						

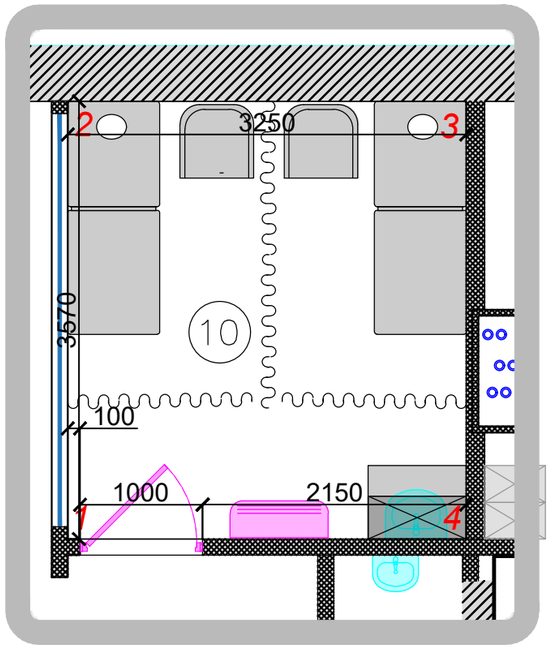

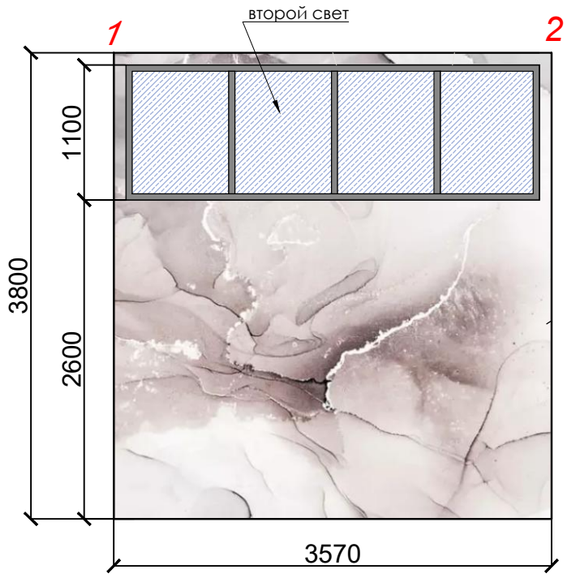

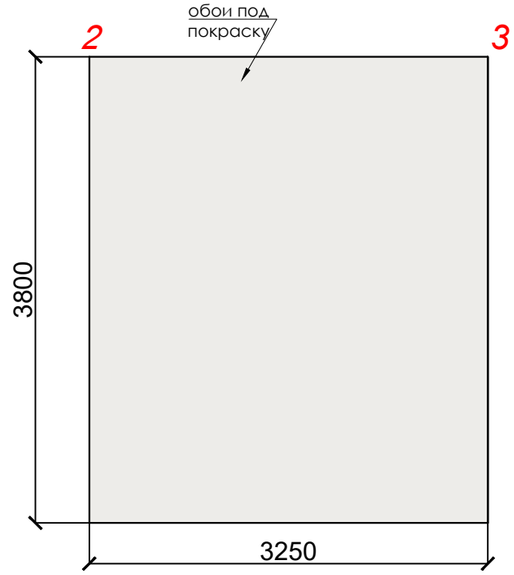

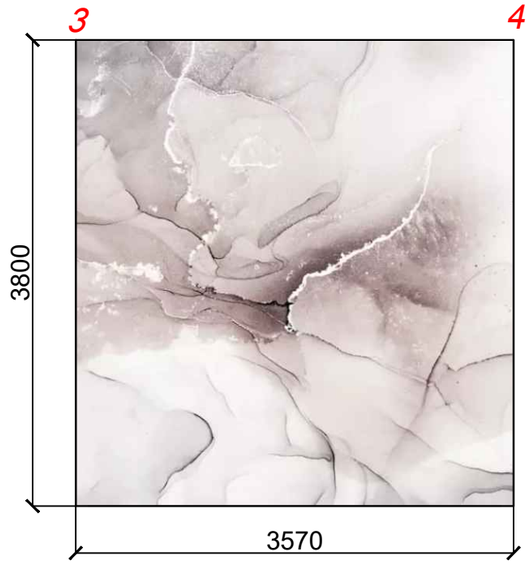

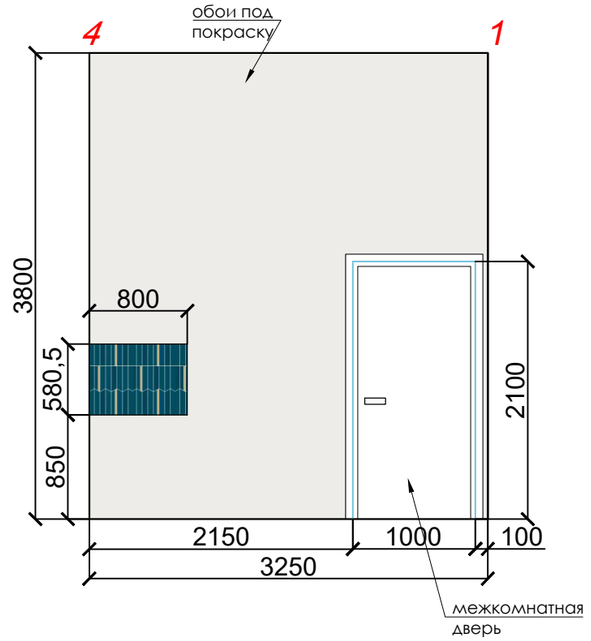

Обои под покраску–22,5м2
Цвет выбираем по месту

Обои–23,6м2

Мозаика Italon 3D
Экспириенс Блу Глосси
Инфинити 30.7x38.7–0,5м2

Начало раскладки

Дизайнер	Ефимова Р			Развертки стен. Помещение 10 Кабинет	Стадия	Лист	Листов
Дизайнер	Кормакова Л				Р	25	
Проектиров	Загородникова Е						

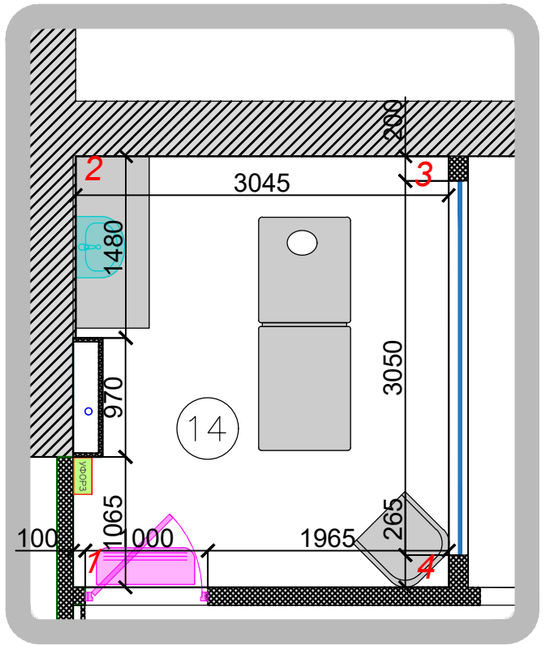

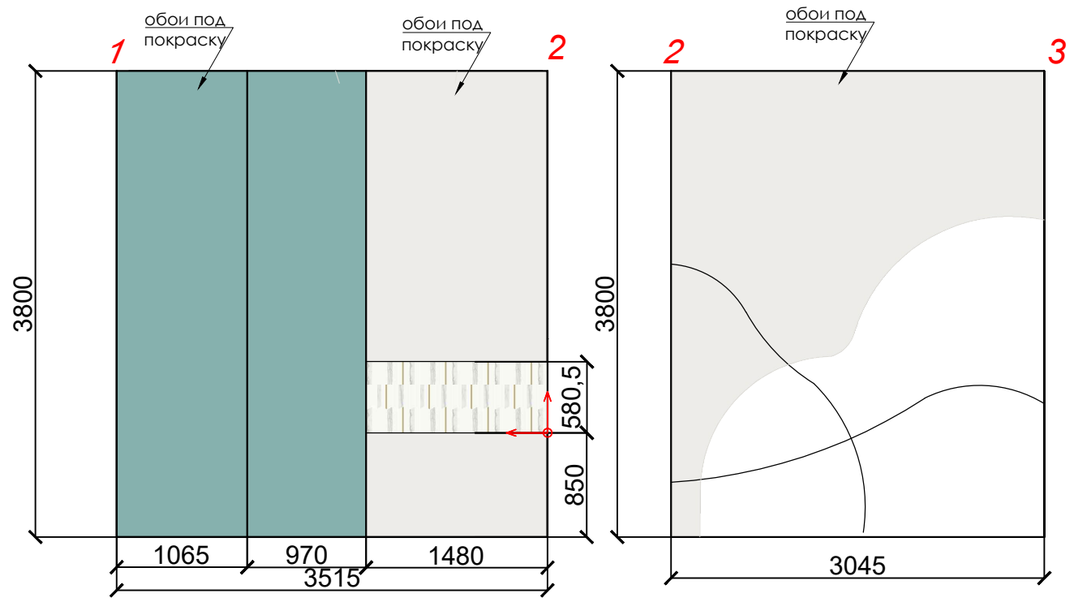

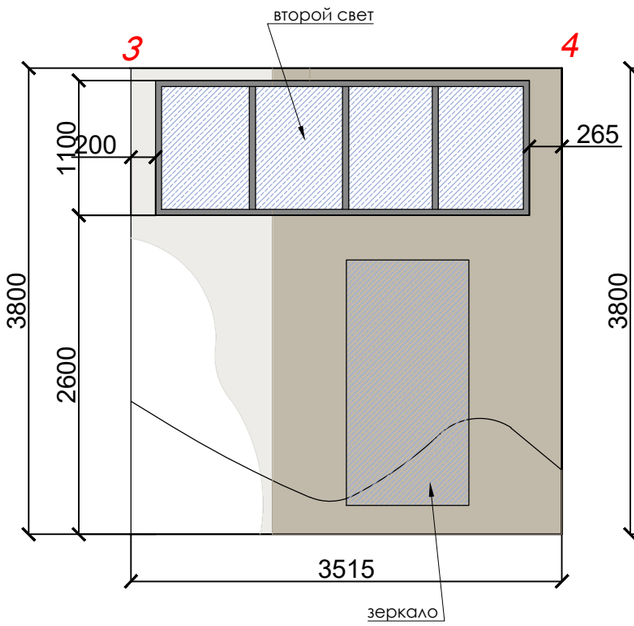

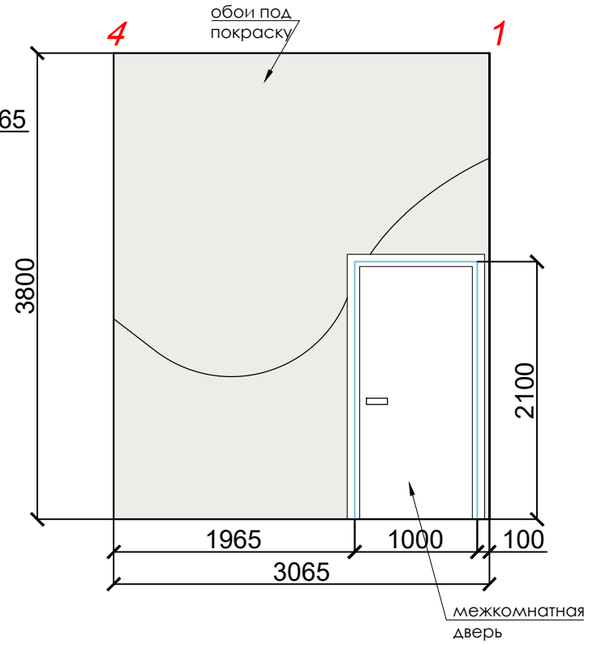

Обои под покраску–7м2
Цвет выбираем по месту

Обои под покраску–22,7м2
Цвет выбираем по месту

Обои под покраску–8м2
Цвет выбираем по месту

Обои под покраску–7,8м2
Цвет выбираем по месту

Мозаика Italon 3D
Экспириенс Уайт Глосси
Инфинити 30.7x38.7–0,9м2

Начало раскладки

Дизайнер	Ефимова Р			Развертки стен. Помещение 14. Кабинет	Стадия	Лист	Листов
Дизайнер	Кормакова Л				Р	26	
Проектиров.	Загродникова Е						

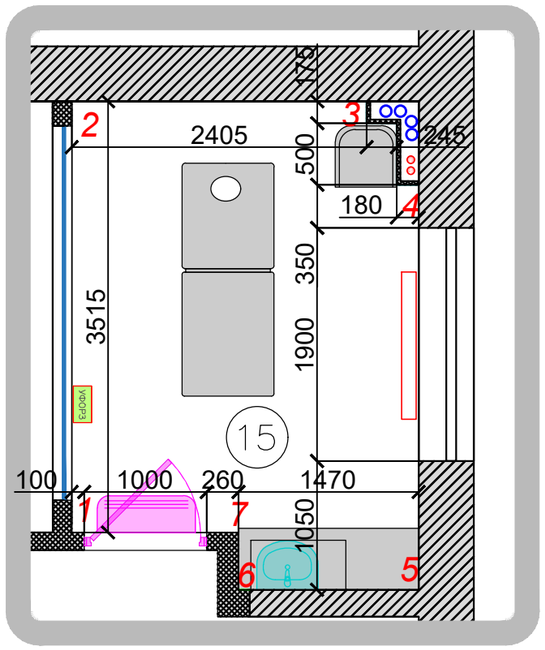

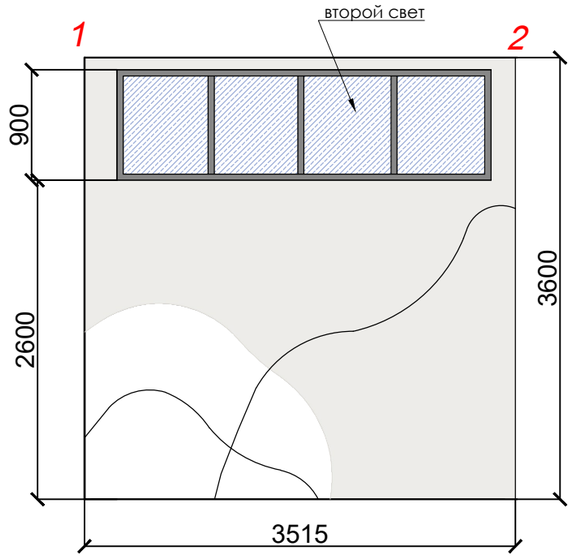

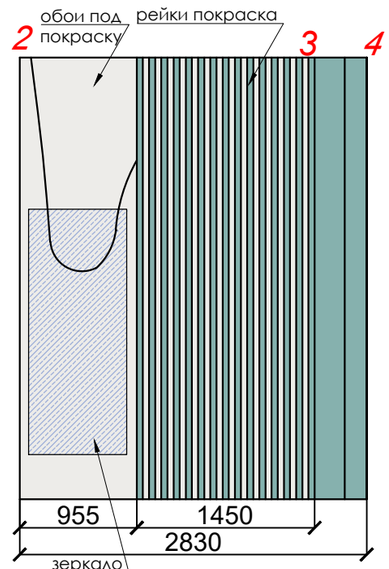

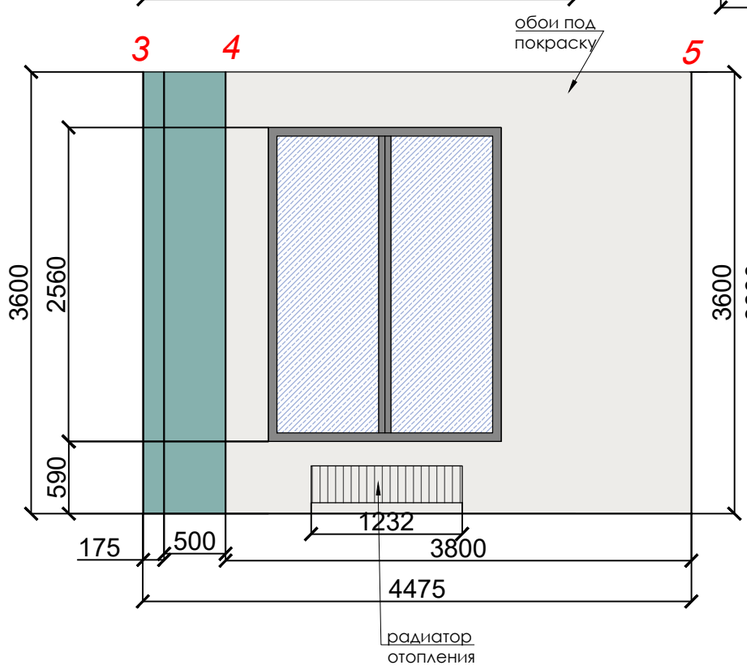

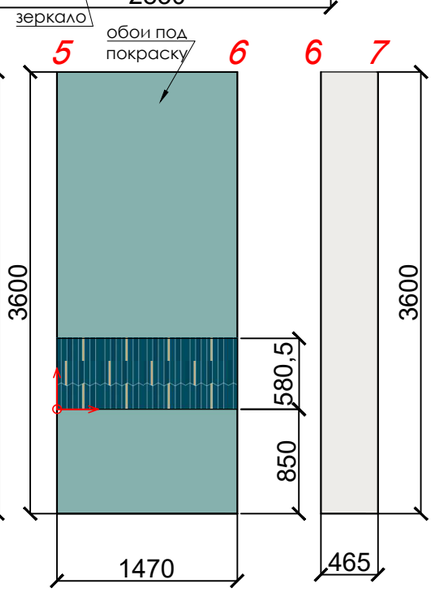

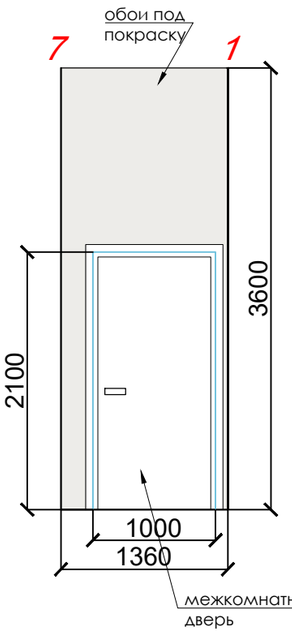

Обои под покраску–24,5
Цвет выбираем по месту

Обои под покраску–2,5м2
Цвет выбираем по месту

Обои под покраску–8м2
Цвет выбираем по месту

Мозаика Italon 3D
Экспириенс Блу Глосси
Инфинити 30.7х38.7–0,8м2

Начало раскладки

Дизайнер	Ефимова Р			Развертки стен. Помещение 15. Процедурный кабинет	Стадия	Лист	Листов
Дизайнер	Кормакова Л				Р	27	
Проектиров.	Загродникова Е						

интерьер.рф
дизайн и комплектация

Дизайн-проект

Клиники коррекции фигуры Форма Т
Общей площадью 123.4кв.м.
расположенной по адресу
г.Москва, Грайворонский проезд,д.3
(Эскизная часть)

Москва 2024









Дизайнер	Ефимова Р			3D визуализации Тамбур	Стадия	Лист	Листов
Дизайнер	Кормакова Л				Р	2	
Проектиров	Загородникова Е						

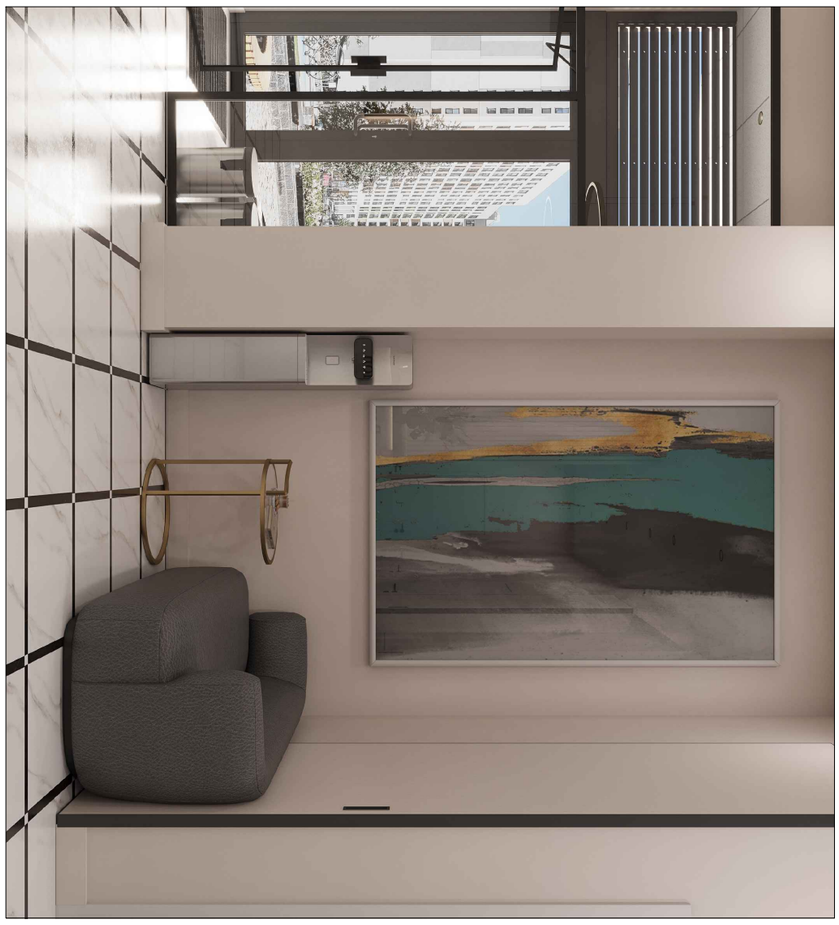







Дизайнер	Ефимова Р			3D визуализации	Стадия	Лист	Листов
Дизайнер	Кормакова Л			Холл	Р	3	
Проектиров	Загородникова Е						

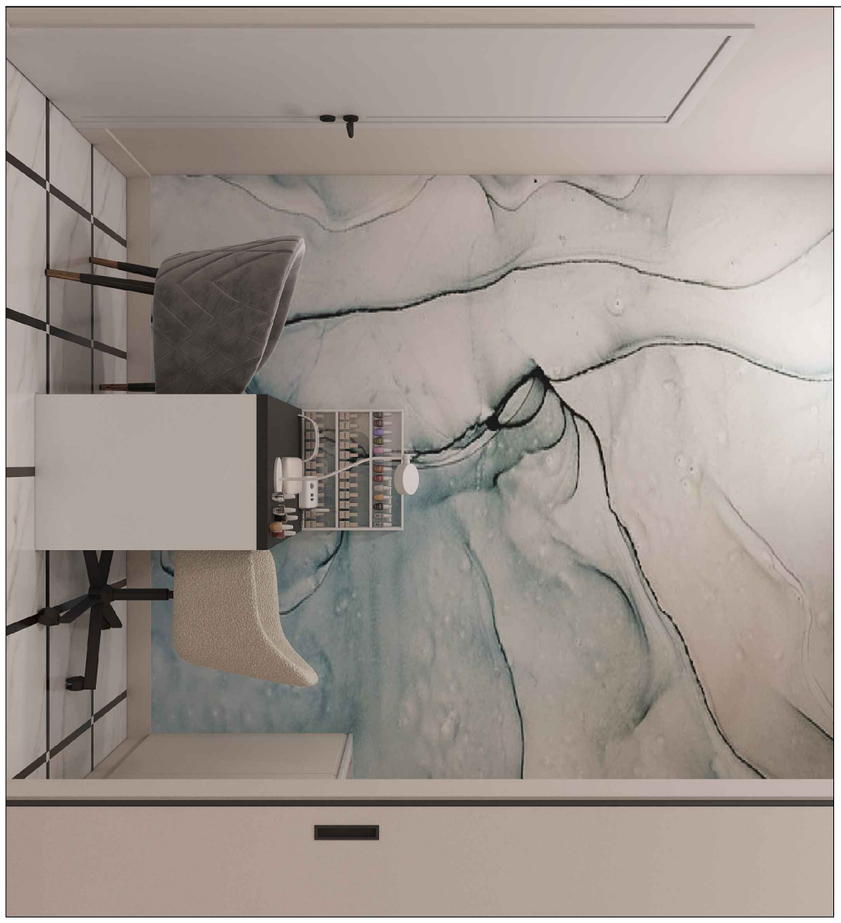





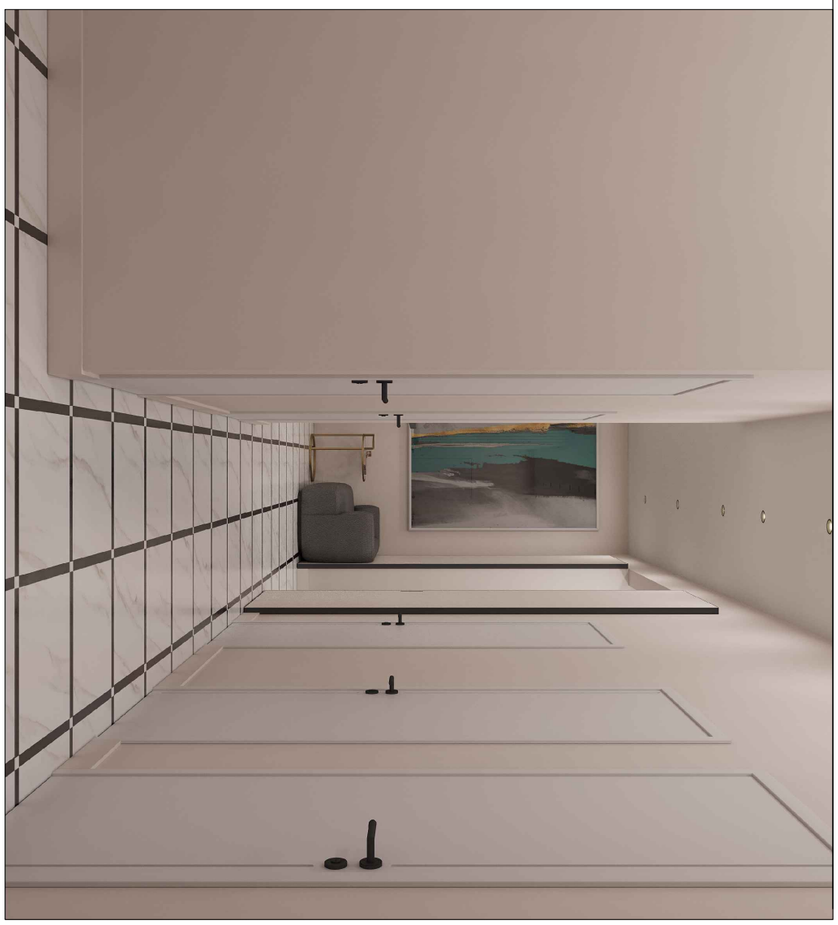

Дизайнер	Ефимова Р			3D визуализации	Стадия	Лист	Листов
Дизайнер	Кормакова Л			Холл	Р	4	
Проектиров	Загородникова Е						

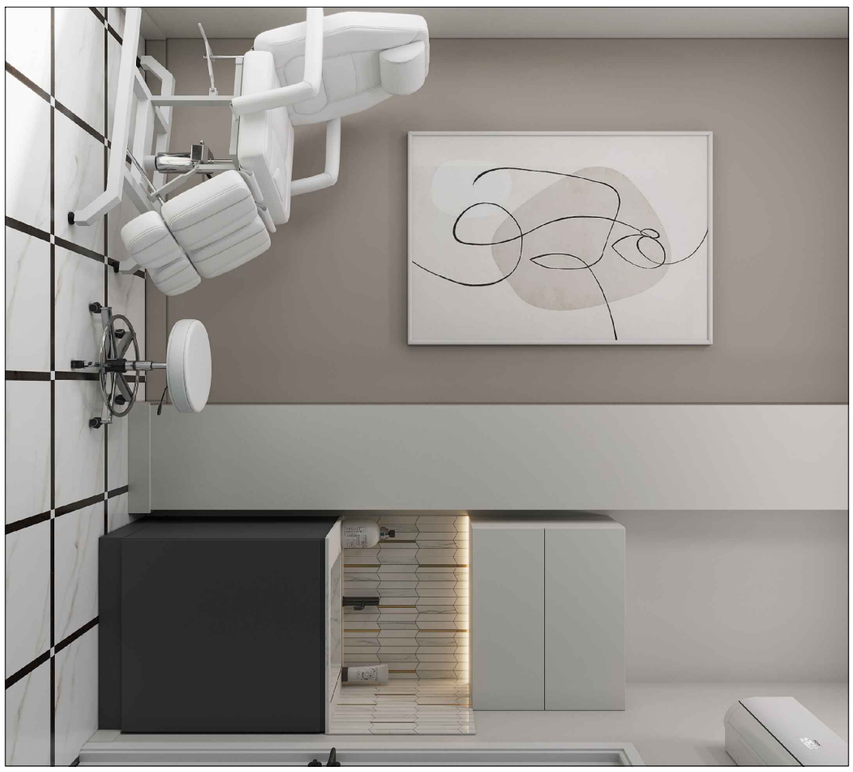



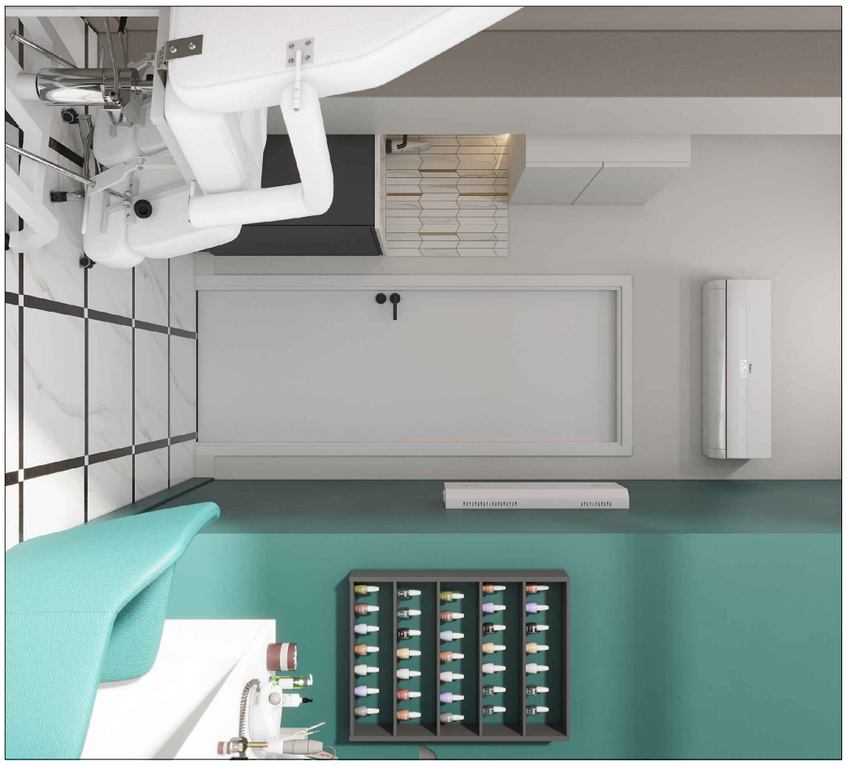

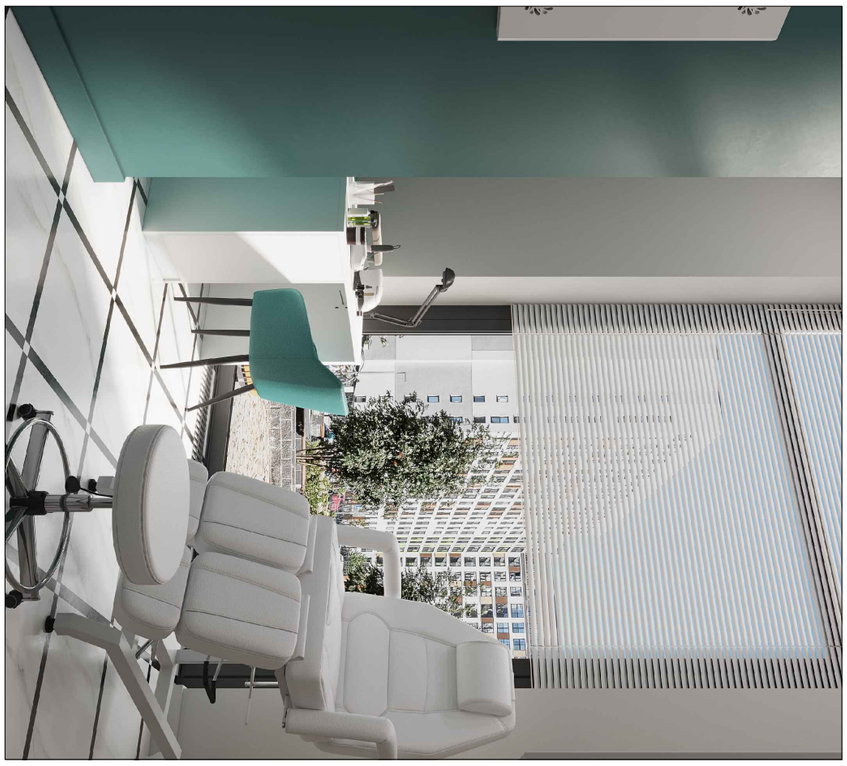

Дизайнер	Ефимова Р			3D визуализации Кабинет 3	Стадия	Лист	Листов
Дизайнер	Кормакова Л				Р	5	
Проектиров	Загродникова Е						



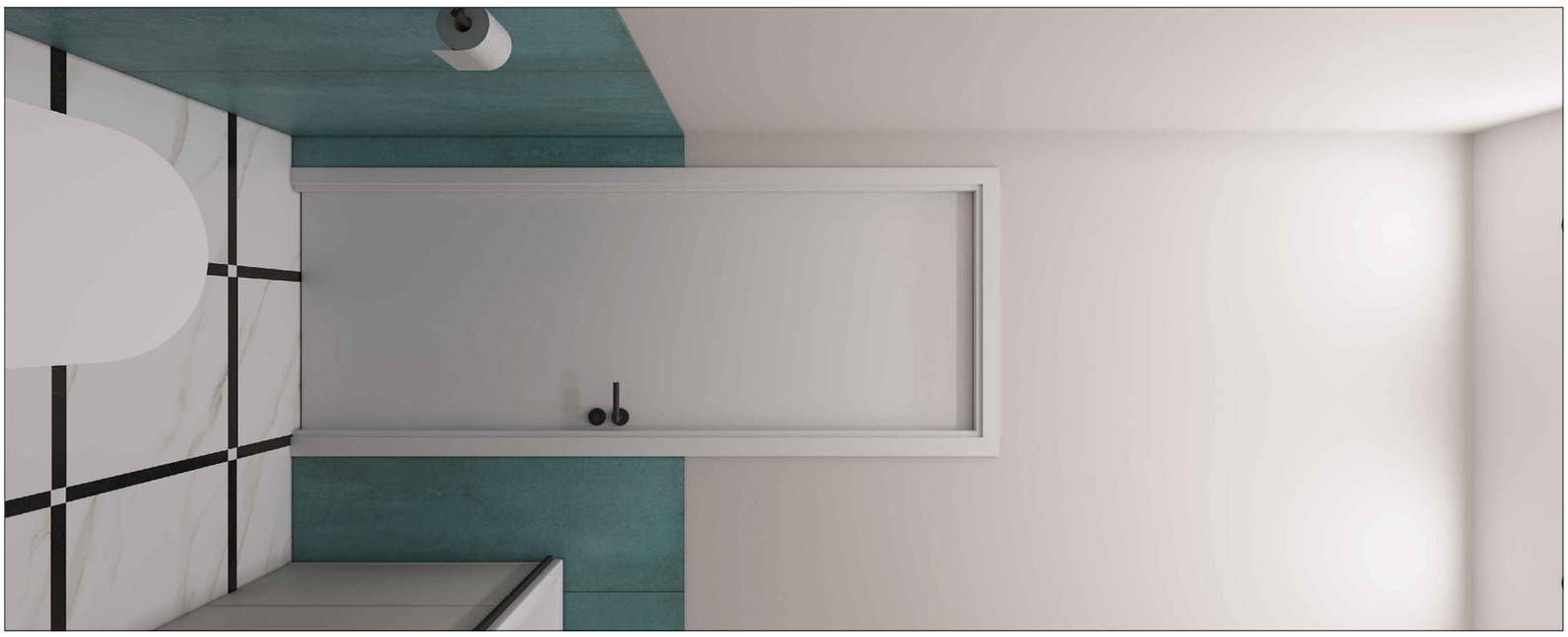

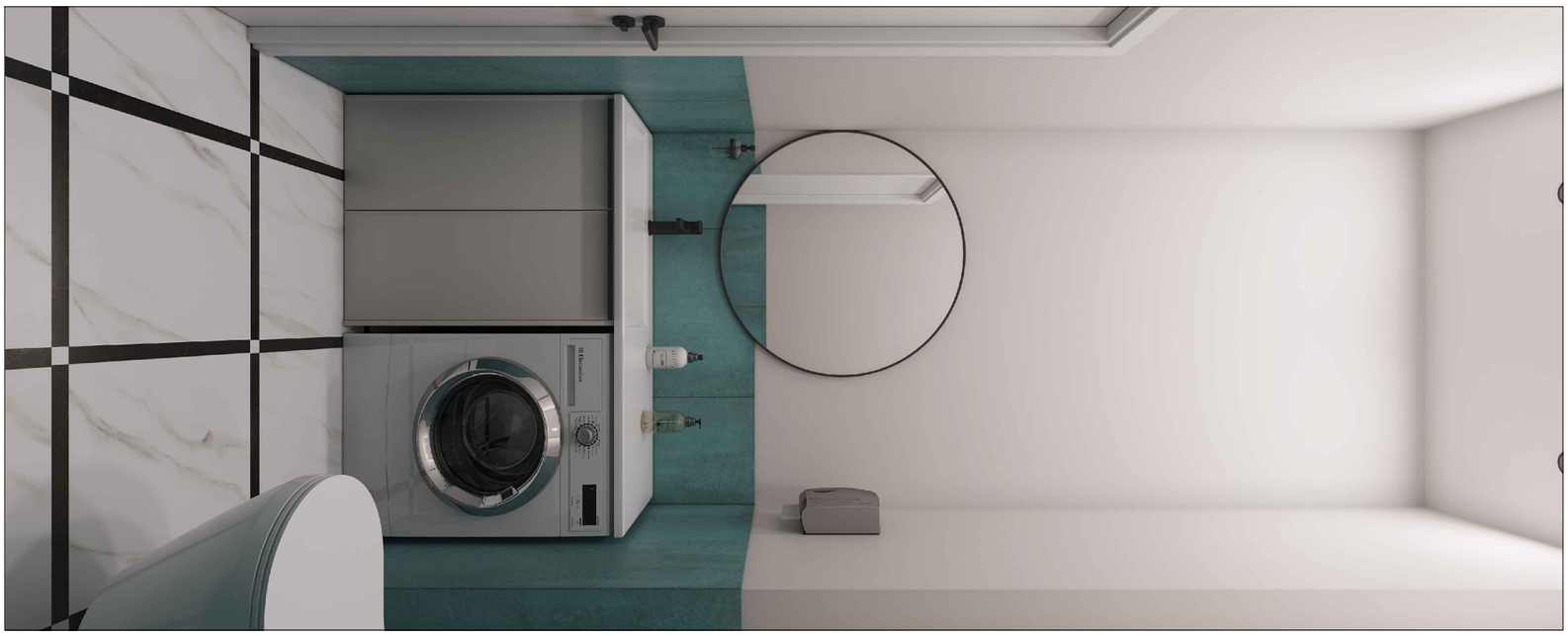

Дизайнер	Ефимова Р			3D визуализации санузел	Стадия	Лист	Листов
Дизайнер	Кормакова Л				Р	6	
Проектиров	Загородникова Е						





Дизайнер	Ефимова Р			3D визуализации санузел	Стадия	Лист	Листов
Дизайнер	Кормакова Л				Р	7	
Проектировал	Загородникова Е						

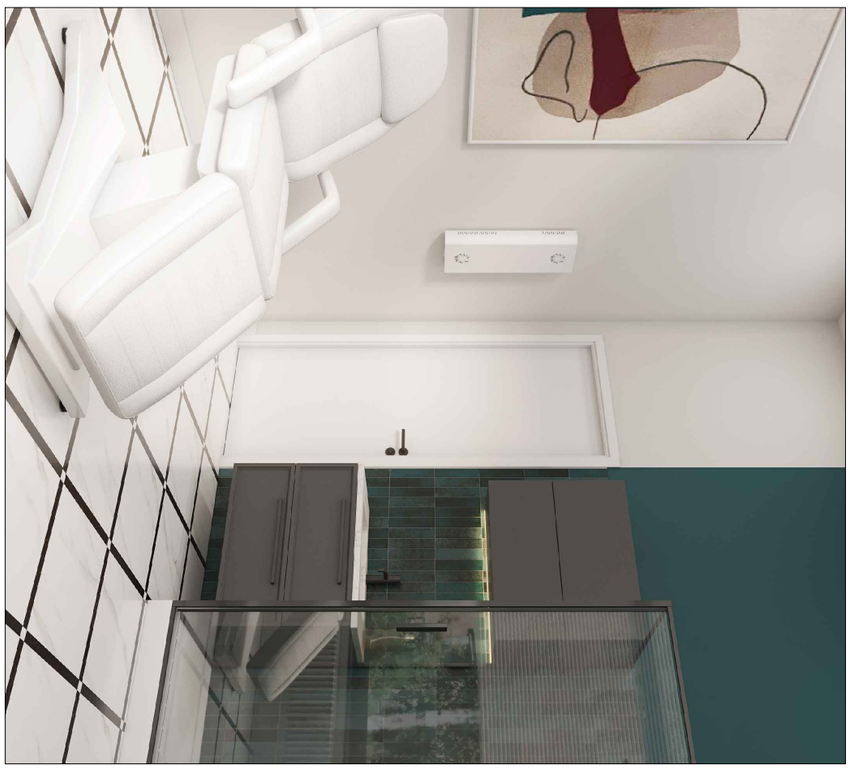



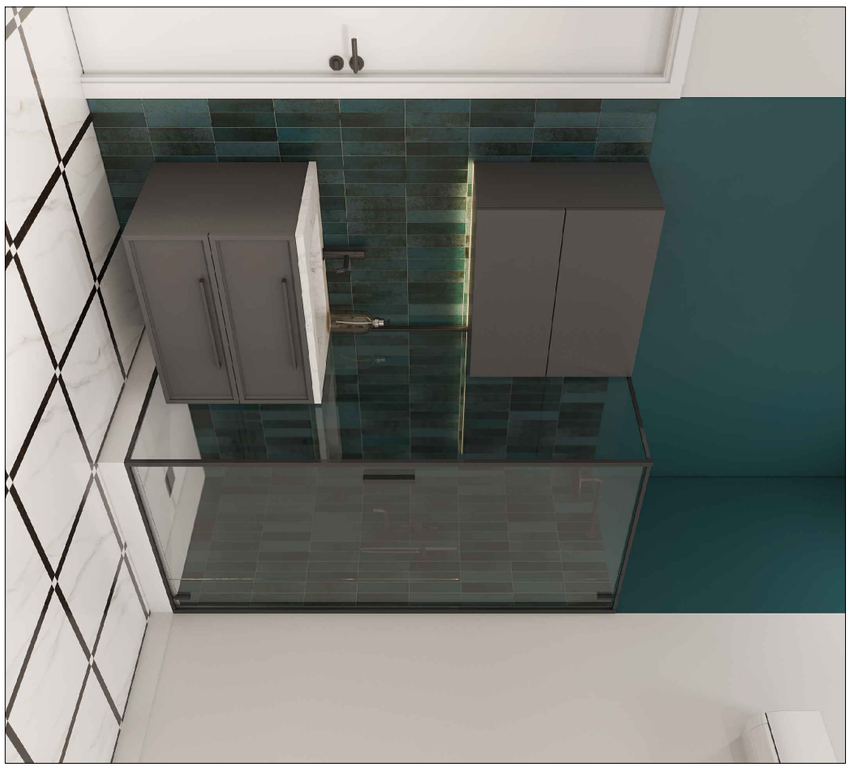



Дизайнер	Ефимова Р			3D визуализации Кабинет 8	Стадия	Лист	Листов
Дизайнер	Кормакова Л				Р	8	
Проектиров	Загородникова Е						



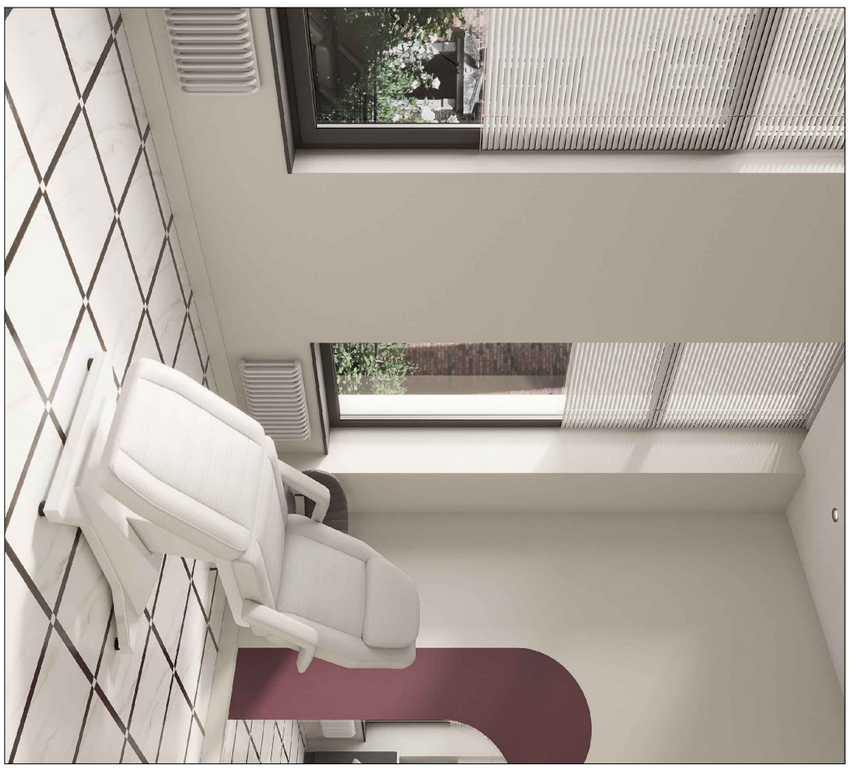



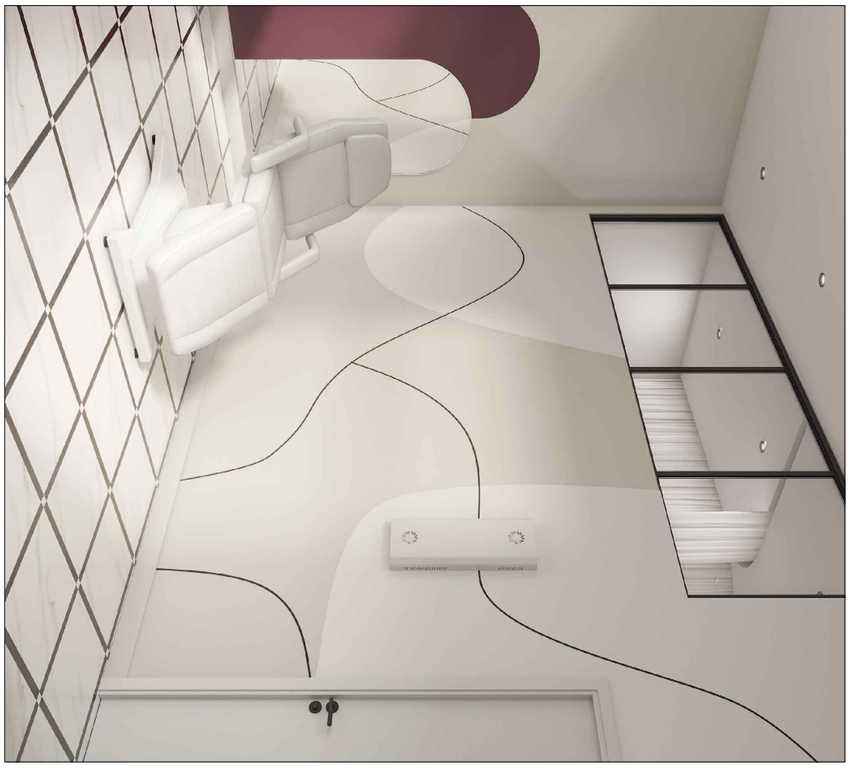

Дизайнер	Ефимова Р			3D визуализации Кабинет 9	Стадия	Лист	Листов
Дизайнер	Кормакова Л				Р	9	
Проектиров	Загородникова Е						

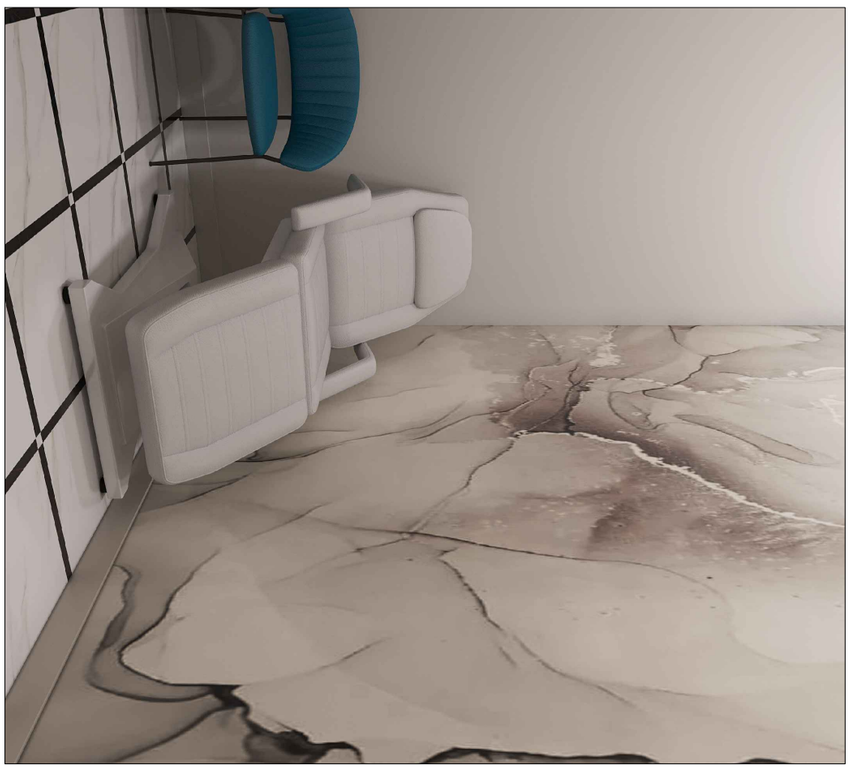



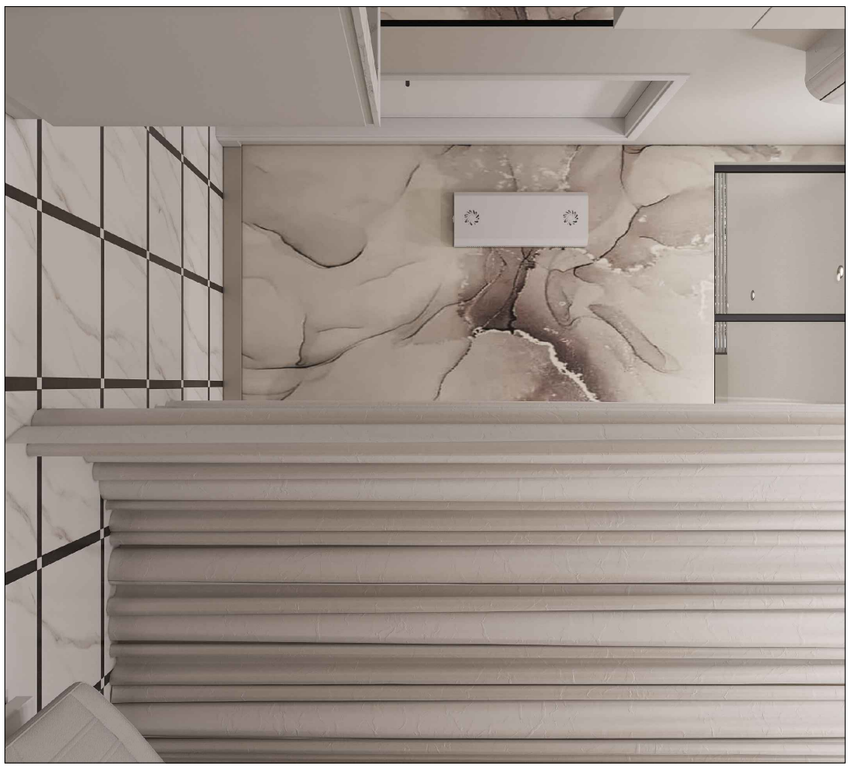



Дизайнер	Ефимова Р			3D визуализации Кабинет 10	Стадия	Лист	Листов
Дизайнер	Кормакова Л				Р	10	
Проектиров	Загородникова Е						



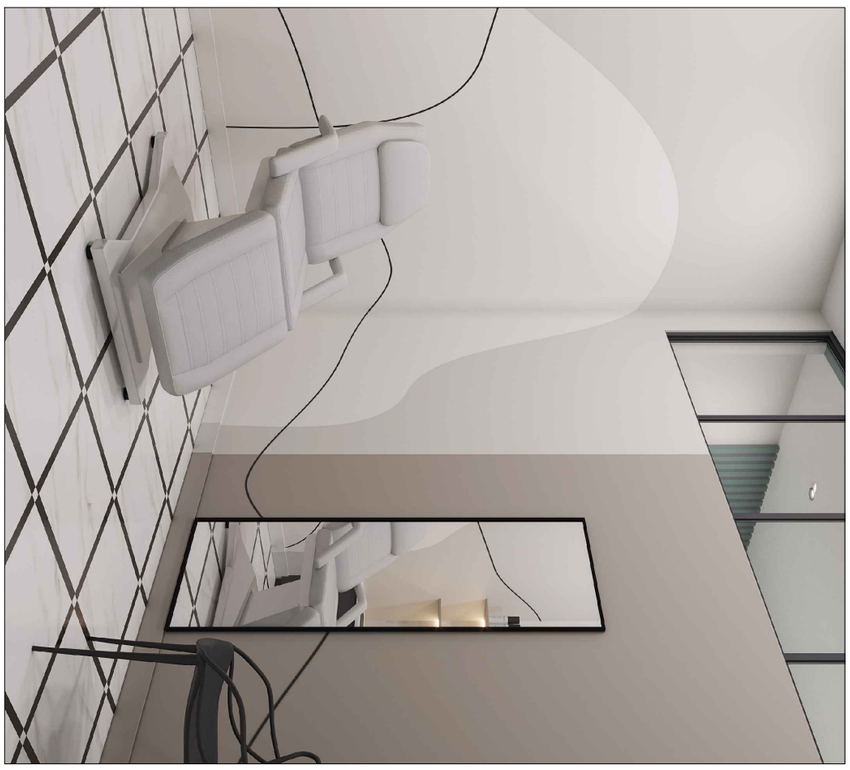





Дизайнер	Ефимова Р			3D визуализации Кабинет 14	Стадия	Лист	Листов
Дизайнер	Кормакова Л				Р	11	
Проектиров	Загородникова Е						





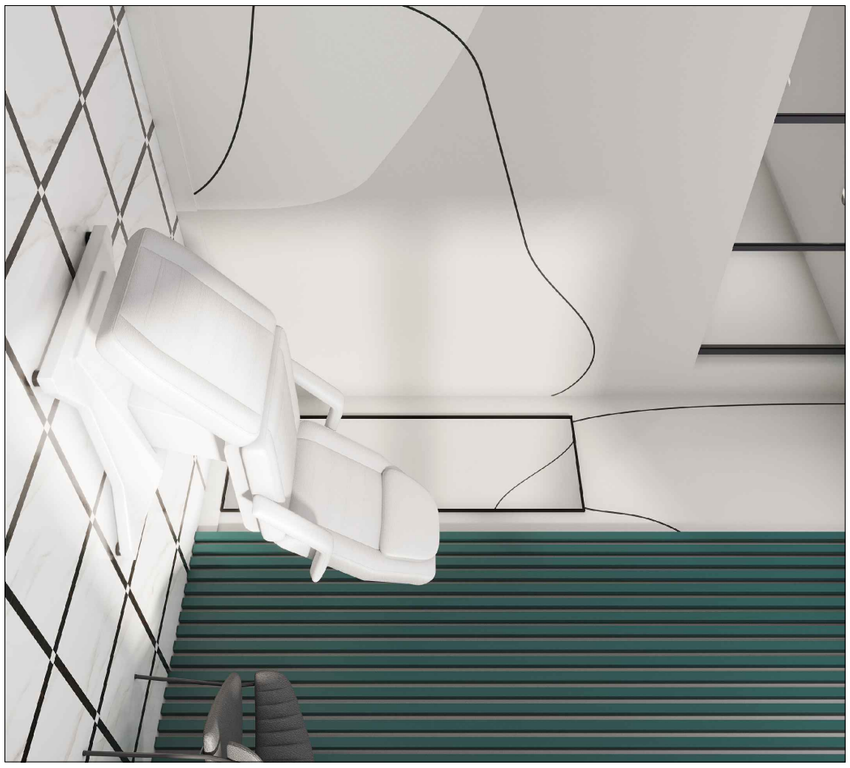



Дизайнер	Ефимова Р			3D визуализации Процедурный кабинет	Стадия	Лист	Листов
Дизайнер	Кормакова Л				Р	12	
Проектиров	Загородникова Е						